İDDAA.COM ve MOBİL UYGULAMADAN OYNAMA REHBERİ

KAYIT

Kayıt oluşturmak için bayinize cep telefonu numaranızı söyleyin.

SMS'le gelen aktivasyon kodunu bayinize söyleyerek kayıt işlemini tamamlayın.

PARA YÜKLEME

Hesabınıza yüklemek istediğiniz tutarı, nakit olarak bayinize verin.

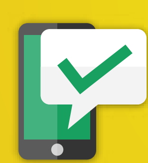

SMS'le gelen aktivasyon kodunu bayinizle paylaşarak yükleme işlemini tamamlayın.

OYUN VE İKRAMİYE

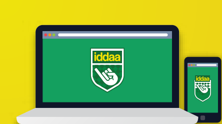

Kayıt işlemi sırasında telefonunuza gelen şifreyle cep telefonu, tablet ya da bilgisayardan iddaa.com veya mobil uygulamadaki hesabınıza giriş yapabilirsiniz.

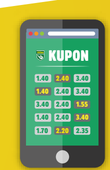

Yüklediğiniz bakiye tutarında kupon oluşturabilir, kuponlarınızı anlık olarak takip edebilirsiniz.

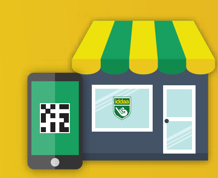

İkramiye ödemenizi; kupon numarası veya QR kodla alabilirsiniz. Veraset ve İntikal Vergisi kanununun belirlediği tutarın üzerindeki ikramiyeleri ise bayiden alınan ödeme fişiyle Garanti bankası ve Ziraat bankasından alabilirsiniz.

Android iOS
indir.iddaa.com

27 MART - 30 MART

İDDAA OYUN PROGRAMI

27 MART CUMA

S	LİG	SAAT	C	MBS	MS/H	EV SAHİBİ	DEPLASMAN	MS/H	MAÇ SONUCU KOD	1 (01)	0 (02)	2 (03)	HANDİKAPLI MS KOD	1 (01)	0 (02)	2 (03)	İLK GOLÜ KİM ATAR KOD	1 (01)	OLMAZ (02)	2 (03)	MAÇ SONUCU ve ALTI / ÜSTÜ 2,5 KOD	1/A (01)	0/A (02)	2/A (03)	1/Ü (04)	0/Ü (05)	2/Ü (06)
V	VPRUS	07:15		3		ALTAİ BARNAUL	FAKEL BİYSK																				
V	VPRUS	09:00		3		ZENİT NOVOSİBİRSK	KRİSTALL KRASNOYARSK																				
V	VPRUS	10:45		3		IZUMRUD BERDSK	TOM-PRO TOMSK																				
B	TAYSL	12:00		3		PAUİAN ARCHİLAND	JEOUTAİ TECHNOLOGY BASKET																				
H	HBELU	12:00		3		HC VİTJAZ	HC MESHKOV BREST 2																				
F	BELAP	12:30		3	1	FC GORODEYA	SHAKHTYOR SOLİGORSK		05382	3,85	3,45	1,48	05386	1,80	3,20	2,15					05389	9,75	5,10	4,30	5,40	9,00	1,90
B	TAYSL	13:00		3		JEOUTAİ TECHNOLOGY BASKET	TAİWAN BEER																				
F	BELAP	14:00		3	1	FC MİNSK	DİNAMO MİNSK		05400	2,35	3,05	2,15	05404	1,38	3,40	3,50					05407	6,00	4,40	5,60	3,20	8,00	2,95
B	TAYSL	14:00		3		TAİWAN BEER	BANK OF TAİWAN																				
F	BURPR	14:30		3	1	RUKİNZO FC	MUSONGATİ FC		00579	3,75	2,85	1,67	00583	1,62	2,85	2,80					00586	5,90	3,00	2,85	7,50	15,00	2,80
F	HAZ	15:00		3		ENHORNA IF	FF SÖDERTÄLJE																				
B	TAYSL	15:00		3		YULON LUXGEN DİNOS	BANK OF TAİWAN																				
H	HBEL2	15:00		3		RTSOR MİNSK	MASHEKA MOGİLEV 2																				
F	BURPR	17:00		3		AS INTER STAR	NGOZİ CİTY FC	1	00596	1,70	2,85	3,50	00599	2,90	2,90	1,58					00603	3,10	3,15	5,90	2,95	14,00	7,00
H	HBELU	17:00		3		RTSOR MİNSK	MASHEKA MOGİLEV 2																				
F	BELA	18:00	C	1		TORPEDO BELAZ ZHODİNO	FC BELSHİNA	1	03635	1,50	3,20	4,40	03648	2,25	2,95	1,80	03681	1,35	4,50	2,45	03683	3,40	4,00	9,00	2,35	15,00	9,00
B	BRMLB	18:00		3		LEGİON VOLGOGRAD	ZA 30 VOLGOGRAD																				
H	HBEL2	18:30		3		VİTİAZİE MİNSK	HC MESHKOV BREST 2																				
B	BRMLB	19:20		3		AREON VOLGOGRAD	CHZ VOLGOGRAD																				
F	BELA	20:00	C	1	1	FC RUH BREST	FC BGU MİNSK		03728	2,45	2,95	2,10	03753	1,40	3,40	3,50	03755	1,80	4,60	1,65	03757	5,75	4,00	5,25	3,40	8,00	3,10
F	HAZ	20:00		3		DANİMARKA	FAROE ADALARI																				
F	HAZ	20:30		3		LUNDS BK	MALMÖ	1	01018	1,25	4,25	5,00	01231	1,65	3,40	2,20					01242	4,25	6,50	15,00	1,45	9,00	6,75
B	BRMLB	20:40		3		DUNKEL VOLGOGRAD	RODİNA VOLGOGRAD																				
F	HAZ	21:00		3		QVİDİNG F	IK ODDEVOLD	1	01347	1,55	3,40	3,60	01477	2,30	3,20	1,75					01494	4,00	4,60	8,25	2,00	8,50	5,00
F	HAZ	22:00		3		IFK TUMBA FK	FC DJURSHOLM	1	01517	1,50	4,40	3,00	01520	2,05	3,60	1,75					01537	7,50	9,00	15,00	1,60	6,25	3,25

EV SAHİBİ	ALTI / ÜSTÜ 2,5 KOD	ALT (01)	ÜST (02)	ALTI / ÜSTÜ 3,5 KOD	ALT (01)	ÜST (02)	A/Ü T.SAYI	KARŞILIKLI GOL KOD	VAR (01)	YOK (02)	TOPLAM GOL SAYISI KOD	0-1 (01)	2-3 (02)	4-5 (03)	6+ (04)	İLK YARI SONUCU KOD	1 (01)	0 (02)	2 (03)	İLK YARI 1,5 A/Ü KOD	ALT (01)	ÜST (02)	İLK YARI / MAÇ SONUCU (+36 OYUN) KOD	1/1 (01)	1/0 (02)	1/2 (03)	0/1 (04)	0/0 (05)	0/2 (06)	2/1 (07)	2/0 (08)	2/2 (09)
ALTAİ BARNAUL																																
ZENİT NOVOSİBİRSK																																
IZUMRUD BERDSK																																
PAUİAN ARCHİLAND																																
HC VİTJAZ																																
FC GORODEYA	05394	2,05	1,42	05395	1,42	2,00		05398	1,45	1,95																						
JEOUTAİ TECHNOLOGY BASKET																																
FC MİNSK	05412	1,90	1,50	05413	1,35	2,20		05416	1,42	2,00																						
TAİWAN BEER																																
RUKİNZO FC	00591	1,42	2,00	00592	1,12	3,20		00594	1,85	1,50																						
ENHORNA IF																																
YULON LUXGEN DİNOS																																
RTSOR MİNSK																																
AS INTER STAR	00608	1,45	2,00	00609	1,15	3,15		00612	1,85	1,52																						
RTSOR MİNSK																																
TORPEDO BELAZ ZHODİNO	03690	1,62	1,70	03691	1,25	2,60		03698	1,70	1,62	03700	2,65	1,65	3,00	4,75	03701	1,90	1,95	4,60	03704	1,30	2,30	03717	2,05	12,00	30,00	3,40	4,50	8,50	17,00	12,50	8,00
LEGİON VOLGOGRAD																																
VİTİAZİE MİNSK																																
AREON VOLGOGRAD																																
FC RUH BREST	03762	1,80	1,55	03763	1,30	2,25		03766	1,45	2,00	03767	3,10	1,70	2,65	4,50	03768	2,85	2,00	2,55	03775	1,40	2,10	03777	3,75	10,00	20,00	5,25	4,50	4,75	20,00	10,00	3,20
DANİMARKA																																
LUNDS BK	01246	2,50	1,25	01251	1,67	1,65		01335	1,40	2,00																						
DUNKEL VOLGOGRAD																																
QVİDİNG F	01510	2,00	1,45	01511	1,40	2,05		01515	1,45	1,95																						
IFK TUMBA FK	01541	3,20	1,12	01542	2,10	1,40		01612	1,20	2,80																						

28 MART CUMARTESİ

S	LİG	SAAT	C	MBS	MS/H	EV SAHİBİ	DEPLASMAN	MS/H	MAÇ SONUCU KOD	1 (01)	0 (02)	2 (03)	HANDİKAPLI MS KOD	1 (01)	0 (02)	2 (03)	İLK GOLÜ KİM ATAR KOD	1 (01)	OLMAZ (02)	2 (03)	MAÇ SONUCU ve ALTI / ÜSTÜ 2,5 KOD	1/A (01)	0/A (02)	2/A (03)	1/Ü (04)	0/Ü (05)	2/Ü (06)
B	TACBL	08:00		3		BERKUT	ZUHRO																				
B	TACBL	09:45		3		BC DUSHANBE	LEGENDS																				
B	TAYSL	11:00		3		BANK OF TAİWAN	PAUİAN ARCHİLAND																				
B	TACBL	11:30		3		DİESEL POWER	FAİTON																				
F	BELA	13:00	C	1	1	FC SLUTSK	FC DİNAMO BREST		03786	5,25	3,60	1,30	03789	2,05	3,00	1,85	03881	2,70	4,75	1,30	03884	12,50	5,00	3,30	12,00	15,00	1,95
B	TAYSL	13:00		3		TAİWAN BEER	YULON LUXGEN DİNOS																				
H	HBELU	13:30		3		BGUFK SKA	HC MASHEKA		00261	2,65	7,50	1,42															
F	HAZ	14:00		3		ESKİLSMİNNE	ANGELHOLMS	1	01619	1,50	3,50	3,60	01627	2,20	3,25	1,75					01631	4,40	5,00	9,00	1,90	8,25	4,75
F	BURPR	14:30		3	1	VİTALO FC	LE MESSAGER FC		00298	2,95	2,90	1,85	00307	1,52	2,95	3,30											
F	BELA	15:00	C	1	1	SLAVİA MOZYR	BATE BORİSOV		03924	6,25	3,60	1,30	03940	2,15	3,00	1,80	03942	2,90	4,60	1,25	03949	12,50	4,75	3,00	15,00	20,00	1,95
F	HAZ	15:00		3	1	ARAM SYRİANS	IFK STOCKSUND		01644	2,45	3,60	1,85	01648	1,50	3,40	2,95					01651	6,75	5,25	5,25	3,10	7,50	2,35
H	HBELU	15:00		3		SKA MİNSK	MESHKOV BRES		00262	3,00	7,00	1,35															
F	BELA	17:00	C	1	1	FC MİNSK	DİNAMO MİNSK		04030	3,00	2,70	1,95	04089	1,45	3,10	3,30	04095	2,05	4,25	1,60	04097	6,00	3,40	3,90	6,00	12,50	3,50
F	BURPR	17:00		3	1	LES LİERRES FC	ATHLETİCO OLYMPİC		00421	3,30	2,95	1,75	00425	1,58	3,00	2,85											
F	BELA	19:00	C	1	1	FC GORODEYA	S. SOLİGORSK		04158	4,50	3,10	1,50	04167	1,80	2,90	2,30	04172	2,55	4,40	1,35	04174	9,00	4,00	3,20	9,50	15,00	2,45
H	HBELU	19:00		3		HC GOMEL	KRONON GRODNO		00263	2,25	6,75	1,58															
F	NİKAP	03:00	C	1		MANAGUA FC	DİRİANGEN FC																				
F	NİKAP	04:00		3		REAL ESTELİ	LAS SABANAS CF																				

EV SAHİBİ	ALTI / ÜSTÜ 2,5 KOD	ALT (01)	ÜST (02)	ALTI / ÜSTÜ 3,5 KOD	ALT (01)	ÜST (02)	A/Ü T.SAYI	KARŞILIKLI GOL KOD	VAR (01)	YOK (02)	TOPLAM GOL SAYISI KOD	0-1 (01)	2-3 (02)	4-5 (03)	6+ (04)	İLK YARI SONUCU KOD	1 (01)	0 (02)	2 (03)	İLK YARI 1,5 A/Ü KOD	ALT (01)	ÜST (02)	İLK YARI / MAÇ SONUCU (+36 OYUN) KOD	1/1 (01)	1/0 (02)	1/2 (03)	0/1 (04)	0/0 (05)	0/2 (06)	2/1 (07)	2/0 (08)	2/2 (09)
BERKUT																																
BC DUSHANBE																																
BANK OF TAİWAN																																
DİESEL POWER																																
FC SLUTSK	03902	1,80	1,55	03904	1,30	2,30		03911	1,70	1,62	03912	3,00	1,70	2,70	4,50	03913	5,25	2,10	1,70	03916	1,40	2,10	03918	10,00	15,00	17,00	10,00	5,50	3,10	40,00	12,50	1,75
TAİWAN BEER																																
BGUFK SKA	05454	1,67	1,67				61.5																									
ESKİLSMİNNE	01637	2,10	1,35	01638	1,45	1,95		01642	1,40	2,05																						
VİTALO FC	00416	1,45	2,00	00417	1,12	3,20		00419	1,80	1,55																						
SLAVİA MOZYR	03987	1,75	1,60	03988	1,30	2,40		03997	1,85	1,55	04011	2,90	1,67	2,80	4,60	04012	6,00	2,10	1,65	04016	1,35	2,15	04021	12,00	15,00	17,00	12,00	5,25	3,00	40,00	12,50	1,70
ARAM SYRİANS	01658	2,15	1,35	01673	1,45	1,90		01684	1,35	2,15																						
SKA MİNSK	05448	1,70	1,62				57.5																									
FC MİNSK	04114	1,50	1,90	04115	1,15	2,95		04126	1,70	1,62	04127	2,25	1,65	3,50	4,75	04129	3,50	1,80	2,45	04132	1,25	2,55	04141	5,25	10,00	20,00	5,75	3,75	4,00	25,00	10,00	2,95
LES LİERRES FC	00429	1,55	1,80	00430	1,20	2,80		00554	1,67	1,65																						
FC GORODEYA	04179	1,60	1,75	04180	1,20	2,75		04184	1,80	1,55	04188	2,50	1,65	3,20	4,75	04190	4,75	1,95	1,95	04193	1,30	2,35	04195	8,25	12,50	17,00	8,50	4,40	3,30	35,00	12,00	2,05
HC GOMEL	05461	1,67	1,67				61.5																									
MANAGUA FC																																
REAL ESTELİ																																

KISA KOD İLE NASIL OYNANIR?

1 Cep telefonu, tablet ya da bilgisayardan ister iddaa.com'a ister iddaa mobil uygulamasına girin.

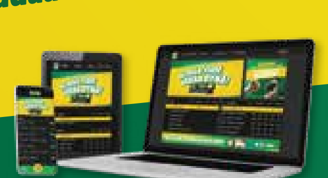

2 Program üzerinden tahminlerinizi işaretleyerek kuponunuzu hazırlayın.
Kayıt işlemi veya üye girişi yapmanız gerekmez.

3 "KISA KOD İLE OYNA" butonuna tıklayın.

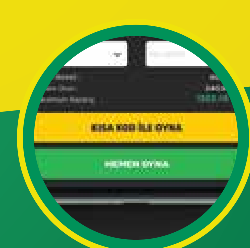

4 Bayinize, oluşan altı haneli kısa kodu söyleyerek ya da QR kodu göstererek kolayca oynayın ve biletinizi alın.

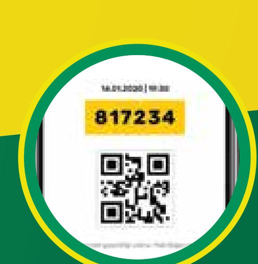

Android iOS
indir.iddaa.com

29 MART PAZAR

S	LİG	SAAT	C	MBS	MS/H	EV SAHİBİ	DEPLASMAN	MS/H	MAÇ SONUCU KOD	1 (01)	0 (02)	2 (03)	HANDİKAPLI MS KOD	1 (01)	0 (02)	2 (03)	İLK GOLÜ KİM ATAR KOD	1 (01)	OLMAZ (02)	2 (03)	MAÇ SONUCU ve ALTI / ÜSTÜ 2,5 KOD	1/A (01)	0/A (02)	2/A (03)	1/Ü (04)	0/Ü (05)	2/Ü (06)
B	TACBL	08:00		3		BERKUT	DİESEL POWER																				
B	TACBL	09:45		3		BC DUSHANBE	ZUHRO																				
B	TACBL	11:30		3		FAİTON	LEGENDS																				
B	TAYSL	12:00		3		JEOUTAİ TECHNOLOGY BASKET	TAİWAN BEER																				
F	BURPR	13:30		3		BUJUMBURA CİTY FC	BUMAMURU FC																				
F	BELA	14:00	C	1	1	FC SMOLEVİCHİ	ISLOCH		04214	3,75	2,90	1,65	04218	1,62	2,90	2,75	04220	2,35	4,25	1,50	04222	6,50	3,50	3,40	7,50	15,00	3,10
B	BRMLB	14:00		3		LEGİON BATAYSK	STRELA ROSTOV																				
B	TAYSL	14:00		3		YULON LUXGEN DİNOS	BANK OF TAİWAN																				
F	BURPR	16:00		3		SPORTS DYNAMİC	AİGLE NOİR																				
F	BELA	18:00	C	1		NEMAN GRODNO	VİTEBSK	1	04255	2,15	2,70	2,60	04260	4,00	3,10	1,35	04263	1,75	4,00	1,90	04265	4,25	3,25	5,00	4,25	15,00	5,25
F	NİKAP	03:00		2		CD WALTER FERRETTİ	CHİNANDEGA FC																				

EV SAHİBİ	ALTI / ÜSTÜ 2,5 KOD	ALT (01)	ÜST (02)	ALTI / ÜSTÜ 3,5 KOD	ALT (01)	ÜST (02)	A/Ü T.SAYI	KARŞILIKLI GOL KOD	VAR (01)	YOK (02)	TOPLAM GOL SAYISI KOD	0-1 (01)	2-3 (02)	4-5 (03)	6+ (04)	İLK YARI SONUCU KOD	1 (01)	0 (02)	2 (03)	İLK YARI 1,5 A/Ü KOD	ALT (01)	ÜST (02)	İLK YARI / MAÇ SONUCU (+36 OYUN) KOD	1/1 (01)	1/0 (02)	1/2 (03)	0/1 (04)	0/0 (05)	0/2 (06)	2/1 (07)	2/0 (08)	2/2 (09)
BERKUT																																
BC DUSHANBE																																
FAİTON																																
JEOUTAİ TECHNOLOGY BASKET																																
BUJUMBURA CİTY FC																																
FC SMOLEVİCHİ	04228	1,45	1,95	04229	1,15	3,10		04232	1,85	1,50	04240	2,15	1,65	3,75	5,00	04241	4,25	1,80	2,20	04246	1,20	2,60	04248	6,75	12,50	20,00	6,75	3,90	3,40	30,00	12,00	2,45
LEGİON BATAYSK																																
YULON LUXGEN DİNOS																																
SPORTS DYNAMİC																																
NEMAN GRODNO	04281	1,45	2,00	04282	1,12	3,10		04293	1,75	1,60	04294	2,15	1,65	3,75	5,00	04295	2,75	1,75	3,20	04298	1,20	2,65	04300	3,50	10,00	25,00	4,25	3,60	5,00	22,00	12,00	4,40
CD WALTER FERRETTİ																																

30 MART PAZARTESİ

S	LİG	SAAT	C	MBS	MS/H	EV SAHİBİ	DEPLASMAN	MS/H	MAÇ SONUCU KOD	1 (01)	0 (02)	2 (03)	HANDİKAPLI MS KOD	1 (01)	0 (02)	2 (03)	İLK GOLÜ KİM ATAR KOD	1 (01)	OLMAZ (02)	2 (03)	MAÇ SONUCU ve ALTI / ÜSTÜ 2,5 KOD	1/A (01)	0/A (02)	2/A (03)	1/Ü (04)	0/Ü (05)	2/Ü (06)
B	TAYSL	12:00		2		BANK OF TAİWAN	PAUİAN ARCHİLAND																				
B	TAYSL	14:00		2		TAİWAN BEER	YULON LUXGEN DİNOS																				

EV SAHİBİ	ALTI / ÜSTÜ 2,5 KOD	ALT (01)	ÜST (02)	ALTI / ÜSTÜ 3,5 KOD	ALT (01)	ÜST (02)	A/Ü T.SAYI	KARŞILIKLI GOL KOD	VAR (01)	YOK (02)	TOPLAM GOL SAYISI KOD	0-1 (01)	2-3 (02)	4-5 (03)	6+ (04)	İLK YARI SONUCU KOD	1 (01)	0 (02)	2 (03)	İLK YARI 1,5 A/Ü KOD	ALT (01)	ÜST (02)	İLK YARI / MAÇ SONUCU (+36 OYUN) KOD	1/1 (01)	1/0 (02)	1/2 (03)	0/1 (04)	0/0 (05)	0/2 (06)	2/1 (07)	2/0 (08)	2/2 (09)
BANK OF TAİWAN																																
TAİWAN BEER																																

Bu bölümdeki maçların oranları daha sonra belli olacaktır. Güncel programa www.iddaa.com üzerinden ulaşabilirsiniz.
Minimum Bahis Sayısı (MBS): MBS, Minimum Bahis Sayısı'nın kısaltmasıdır. Bir kuponda oynamanız gereken maç / oyun sayısını ifade eder. Kuponun geçerli olabilmesi için, kombinasyonda yer alan en büyük MBS değeri kadar maç / oyun yer almalıdır. **Bankolu Sistem oyunu:** Sistem alanı işaretlenirken, banko seçilen oyunlar da toplam sistem sayısına dahil edilir. Örneğin; 3 adet oyun banko seçilmişse ve aralarında MBS'si 4 olan bir maç yoksa, bankolardan oluşan bir kolon oluşturmak için sistem 3 işaretlenmelidir. Bankolu Sistem oyun mantığında ve hesaplamasında herhangi bir değişiklik yoktur. Değişiklik sadece işaretlemededir. Hiçbir maçta / oyunda **ikili tahmin yapılamamaktadır**. **Basketbol oyunlarına uzatmalar da dahildir.** Örneğin Toplam Sayı Altı/Üstü oyununun sonucu için, maçın normal süresinin berabere bitmesi durumunda geçilecek uzatmalardaki sonuç geçerli olacaktır. Veya Maç Sonucu oyununda, maçın normal süresinin berabere bitmesi durumunda geçilecek uzatmalardaki sonuç geçerli olacaktır. UYARILAR - iddaa Oyun Planı"na göre, bir iştirakçiye, bir bilet için ödenecek olan maksimum ikramiye tutarı 500.000 TL.'dir. Belli bir iştirakçinin veya iştirakçi grubunun, söz konusu bahis kabul prosedüründen kaçınmak için aynı ya da benzer bahisler oynaması/biletler oluşturması halinde, Spor Toto Teşkilat Başkanlığı, sözü edilen bahislerin/biletlerin toplamına, 500.000 TL. olarak belirlenen maksimum ikramiye tutarını uygulama hakkına sahiptir. - Görsel ve yazılı basında açıklanan ve açıklanabilecek oranları ve maç sonuçlarının hatalı yayınlanmasından dolayı Spor Toto Teşkilat Başkanlığı'nın ve Şans Girişim Ortak Girişimi'nin herhangi bir sorumluluğu bulunmamaktadır. - Programa yeni eklenen maçlar olabilir. Güncel programa www.iddaa.com üzerinden ulaşabilirsiniz. - Tüm maçların oyun ve oranları değişiklik gösterebilmektedir.Basketbolda 'Maç Sonucu', 'Handikaplı Maç Sonucu' ve 'Maç Sonucu ve Altı/Üstü' oyunlarında tahmin sırasına göre kodlama yapılmalıdır. Tahmin sırasına göre kodlar; Maç Sonucu ve Handikaplı Maç Sonucu oyunlarında 01-02, Maç Sonucu ve Altı/Üstü oyununda ise 01-02-03-04 şeklindedir.Voleybolda 'Maç Sonucu' ve 'Handikaplı Maç Sonucu' oyunlarında tahmin sırasına göre kodlama yapılmalıdır. Tahmin sırasına göre kodlar; Maç Sonucu ve Handikaplı Maç Sonucu oyunlarında 01-02 şeklindedir.