İDDAA.COM ve MOBİL UYGULAMADAN OYNAMA REHBERİ

KAYIT

Kayıt oluşturmak için bayinize cep telefonu numaranızı söyleyin.

SMS'le gelen aktivasyon kodunu bayinize söyleyerek kayıt işlemini tamamlayın.

PARA YÜKLEME

Hesabınıza yüklemek istediğiniz tutarı, nakit olarak bayinize verin.

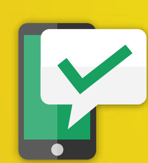

SMS'le gelen aktivasyon kodunu bayinizle paylaşarak yükleme işlemini tamamlayın.

OYUN VE İKRAMİYE

Kayıt işlemi sırasında telefonunuza gelen şifreyle cep telefonu, tablet ya da bilgisayardan iddaa.com veya mobil uygulamadaki hesabınıza giriş yapabilirsiniz.

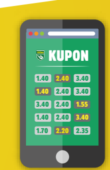

Yüklediğiniz bakiye tutarında kupon oluşturabilir, kuponlarınızı anlık olarak takip edebilirsiniz.

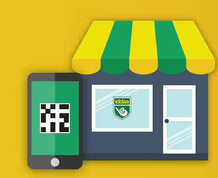

İkramiye ödemenizi; kupon numarası veya QR kodla alabilirsiniz. Veraset ve İntikal Vergisi kanununun belirlediği tutarın üzerindeki ikramiyeleri ise bayiden alınan ödeme fişiyle Garanti bankası ve Ziraat bankasından alabilirsiniz.

iddaa Android iOS indir.iddaa.com

24 MART - 29 MART

İDDAA OYUN PROGRAMI

24 MART SALI

+36 OYUN

S	LİG	SAAT	C	MBS	MS/H	EV SAHİBİ	DEPLASMAN	MS/H	MAÇ SONUCU KOD	1 (01)	0 (02)	2 (03)	HANDİKAPLI MS KOD	1 (01)	0 (02)	2 (03)	İLK GOLÜ KİM ATAR KOD	1 (01)	OLMAZ (02)	2 (03)	MAÇ SONUCU ve ALTI / ÜSTÜ 2,5 KOD	1/A (01)	0/A (02)	2/A (03)	1/Ü (04)	0/Ü (05)	2/Ü (06)	ALTI / ÜSTÜ 2,5 KOD	ALT (01)	ÜST (02)	ALTI / ÜSTÜ 3,5 KOD	ALT (01)	ÜST (02)	A/Ü T.SAYI	KARŞILIKLI GOL KOD	VAR (01)	YOK (02)	TOPLAM GOL SAYISI KOD	0-1 (01)	2-3 (02)	4-5 (03)	6+ (04)	İLK YARI SONUCU KOD	1 (01)	0 (02)	2 (03)	İLK YARI 1,5 A/Ü KOD	ALT (01)	ÜST (02)	İLK YARI / MAÇ SONUCU KOD	1/1 (01)	1/0 (02)	1/2 (03)	0/1 (04)	0/0 (05)	0/2 (06)	2/1 (07)	2/0 (08)	2/2 (09)
V	VPRUS	07:45		3	2.5	TOM-PRO TOMSK	KRİSTALL KRASNOYARSK		03493	1,90		1,48	03495	1,70		1,62																																										
B	TACBL	08:00		3		BC 33	DIS																																																			
V	VPRUS	09:30		3		ZENİT NOVOSİBİRSK	YANTAR OMSK-PRO	6.5	03498	1,38		2,10	03499	1,70		1,62																																										
B	TACBL	09:45		3		BC DUSHANBE	FAİTON																																																			
V	VPRUS	11:15		3		IZUMRUD BERDSK	FAKEL BİYSK	4.5	03537	1,48		1,90	03538	1,70		1,62																																										
B	TACBL	11:30		3		BERKUT	LEGENDS																																																			
B	BRMLB	12:00		3		VOSTOK VLADİVOSTOK	TGMU VLADİVOSTOK	7.5	03541	1,20		2,80	03545	1,67		1,67												03579	1,70	1,62				146.5																								
F	MYAUL	12:30		3	1	MAGWAY FC	YANGON UNİTED		02561	4,90	3,65	1,35	02565	2,00	3,05	1,90					02568	11,00	4,80	3,30	8,50	13,00	1,85	02711	1,90	1,50	02712	1,35	2,20		02720	1,65	1,70																					
F	MYAUL	12:30		3		SHAN UTD	SOUT MYM UTD	1	02722	1,10	4,90	9,25	02847	1,35	3,30	2,75					02856	2,95	7,00	22,00	1,38	22,00	20,00	03196	2,20	1,32	03197	1,52	1,85		03200	1,90	1,48																					
F	MYU21	12:30		3		KACHİN UNİTED FC U21	YAW MYAY FC U21																																																			
B	BRMLB	19:00		3		KHODYACHİYE MERTVETSY VOL	MONSTARS VOLGOGRAD																																																			
B	BRMLB	19:00		3		SBORNAYA 2003 ROSTOV	SPARTA ROSTOV	5.5	03586	1,30		2,35	03594	1,67		1,67												03611	1,67	1,67				152.5																								
B	BRMLB	20:20		3		STALİNGRAD VOLGOGRAD	MATRİTSA VOLGOGRAD	1.5	03615	1,55		1,80	03619	1,62		1,70												03626	1,67	1,67				121.5																								
V	VPRUS	06:00		3		ISKRA OMSK-PRO	KRİSTALL KRASNOYARSK																																																			

25 MART ÇARŞAMBA

+36 OYUN

S	LİG	SAAT	C	MBS	MS/H	EV SAHİBİ	DEPLASMAN	MS/H	MAÇ SONUCU KOD	1 (01)	0 (02)	2 (03)	HANDİKAPLI MS KOD	1 (01)	0 (02)	2 (03)	İLK GOLÜ KİM ATAR KOD	1 (01)	OLMAZ (02)	2 (03)	MAÇ SONUCU ve ALTI / ÜSTÜ 2,5 KOD	1/A (01)	0/A (02)	2/A (03)	1/Ü (04)	0/Ü (05)	2/Ü (06)	ALTI / ÜSTÜ 2,5 KOD	ALT (01)	ÜST (02)	ALTI / ÜSTÜ 3,5 KOD	ALT (01)	ÜST (02)	A/Ü T.SAYI	KARŞILIKLI GOL KOD	VAR (01)	YOK (02)	TOPLAM GOL SAYISI KOD	0-1 (01)	2-3 (02)	4-5 (03)	6+ (04)	İLK YARI SONUCU KOD	1 (01)	0 (02)	2 (03)	İLK YARI 1,5 A/Ü KOD	ALT (01)	ÜST (02)	İLK YARI / MAÇ SONUCU KOD	1/1 (01)	1/0 (02)	1/2 (03)	0/1 (04)	0/0 (05)	0/2 (06)	2/1 (07)	2/0 (08)	2/2 (09)
V	VPRUS	07:45		3		ALTAİ BARNAUL	TOM-PRO TOMSK																																																			
B	TACBL	08:00		3		BERKUT	BC 33																																																			
V	VPRUS	09:30		3		ZENİT NOVOSİBİRSK	IZUMRUD BERDSK																																																			
B	TACBL	09:45		3		DİESEL POWER	DIS																																																			
V	VPRUS	11:15		3		FAKEL BİYSK	YANTAR OMSK-PRO																																																			
B	TACBL	11:30		3		ZUHRO	LEGENDS																																																			
F	MYAUL	12:30		3		AYEYAWADY UNİTED	RAKHİNE UTD	1	01029	1,40	3,40	4,75	01590	2,10	2,90	1,90					01667	2,95	4,10	9,00	2,10	15,00	9,00	01778	1,67	1,67	01797	1,25	2,55		01866	1,75	1,58																					
F	MYAUL	12:30		3		YADANARBON	ISPE FC	1	00937	1,50	3,35	3,90	00971	2,25	3,10	1,80					00977	3,70	4,40	8,50	2,10	11,00	6,25	00982	1,85	1,52	00983	1,32	2,25		00986	1,55	1,80																					
B	BRMLB	13:00		3		SBERBANK VLADİVOSTOK	VSUES VLADİVOSTOK																																																			
H	HBEL2	14:00		3		RTSOR MİNSK	KRONON-2																																																			
B	BRMLB	19:00		3		AREON VOLGOGRAD	ALİANCE-BASKET VOLGOGRAD																																																			
B	BRMLB	20:20		3		GORNYJ UNİVERSİTET SAİNT	CENTRALNAYA 1 SAİNT PETER																																																			
B	BRMLB	20:20		3		MESTNYYE VOLGOGRAD	X-TEAM VOLGOGRAD																																																			

KISA KOD İLE NASIL OYNANIR?

1 Cep telefonu, tablet ya da bilgisayardan ister iddaa.com'a ister iddaa mobil uygulamasına girin.

2 Program üzerinden tahminlerinizi işaretleyerek kuponunuzu hazırlayın.
Kayıt işlemi veya üye girişi yapmanız gerekmez.

3 "KISA KOD İLE OYNA" butonuna tıklayın.

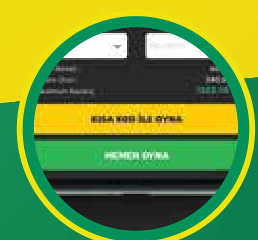

4 Bayinize, oluşan altı haneli kısa kodu söyleyerek ya da QR kodu göstererek kolayca oynayın ve biletinizi alın.

iddaa Android iOS indir.iddaa.com

26 MART PERŞEMBE

+36 OYUN

S	LİG	SAAT	C	MBS	MS/H	EV SAHİBİ	DEPLASMAN	MS/H	MAÇ SONUCU KOD	1 (01)	0 (02)	2 (03)	HANDİKAPLI MS KOD	1 (01)	0 (02)	2 (03)	İLK GOLÜ KİM ATAR KOD	1 (01)	OLMAZ (02)	2 (03)	MAÇ SONUCU ve ALTI / ÜSTÜ 2,5 KOD	1/A (01)	0/A (02)	2/A (03)	1/Ü (04)	0/Ü (05)	2/Ü (06)	ALTI / ÜSTÜ 2,5 KOD	ALT (01)	ÜST (02)	ALTI / ÜSTÜ 3,5 KOD	ALT (01)	ÜST (02)	A/Ü T.SAYI	KARŞILIKLI GOL KOD	VAR (01)	YOK (02)	TOPLAM GOL SAYISI KOD	0-1 (01)	2-3 (02)	4-5 (03)	6+ (04)	İLK YARI SONUCU KOD	1 (01)	0 (02)	2 (03)	İLK YARI 1,5 A/Ü KOD	ALT (01)	ÜST (02)	İLK YARI / MAÇ SONUCU KOD	1/1 (01)	1/0 (02)	1/2 (03)	0/1 (04)	0/0 (05)	0/2 (06)	2/1 (07)	2/0 (08)	2/2 (09)
H	HBEL2	14:00		3		MASHEKA MOGİLEV 2	KRONON-2																																																			

27 MART CUMA

+36 OYUN

S	LİG	SAAT	C	MBS	MS/H	EV SAHİBİ	DEPLASMAN	MS/H	MAÇ SONUCU KOD	1 (01)	0 (02)	2 (03)	HANDİKAPLI MS KOD	1 (01)	0 (02)	2 (03)	İLK GOLÜ KİM ATAR KOD	1 (01)	OLMAZ (02)	2 (03)	MAÇ SONUCU ve ALTI / ÜSTÜ 2,5 KOD	1/A (01)	0/A (02)	2/A (03)	1/Ü (04)	0/Ü (05)	2/Ü (06)	ALTI / ÜSTÜ 2,5 KOD	ALT (01)	ÜST (02)	ALTI / ÜSTÜ 3,5 KOD	ALT (01)	ÜST (02)	A/Ü T.SAYI	KARŞILIKLI GOL KOD	VAR (01)	YOK (02)	TOPLAM GOL SAYISI KOD	0-1 (01)	2-3 (02)	4-5 (03)	6+ (04)	İLK YARI SONUCU KOD	1 (01)	0 (02)	2 (03)	İLK YARI 1,5 A/Ü KOD	ALT (01)	ÜST (02)	İLK YARI / MAÇ SONUCU KOD	1/1 (01)	1/0 (02)	1/2 (03)	0/1 (04)	0/0 (05)	0/2 (06)	2/1 (07)	2/0 (08)	2/2 (09)
F	AVUSA	11:30	C	1		MELBOURNE CİTY FC	ADELAİDE UTD	1	03275	1,60	3,40	3,40	03278	2,35	3,30	1,67	03280	1,45	4,75	2,05	03282	4,75	5,00	9,50	2,00	8,00	4,60	03287	2,15	1,35	03288	1,50	1,90		03291	1,40	2,10	03292	3,60	1,80	2,35	4,00	03293	2,00	2,15	3,50	03296	1,50	1,90	03302	2,20	10,00	25,00	3,90	5,50	7,50	17,00	12,00	5,25
H	HBELU	12:00		3		HC VİTJAZ	HC MESHKOV BREST 2																																																			
H	HBEL2	14:00		3		RTSOR MİNSK	MASHEKA MOGİLEV 2																																																			
F	BELA	18:00		3		TORPEDO BELAZ ZHODİNO	FC BELSHİNA	1	03635	1,45	3,30	4,40	03648	2,15	3,00	1,85	03681	1,35	4,60	2,45	03683	3,60	4,50	10,00	2,20	12,50	8,50	03690	1,75	1,60	03691	1,25	2,40		03698	1,65	1,67	03700	2,90	1,67	2,80	4,60	03701	1,85	2,00	4,50	03704	1,35	2,20	03717	2,00	12,00	30,00	3,40	5,00	8,50	17,00	12,50	8,00
B	BRMLB	18:00		3		LEGİON VOLGOGRAD	ZA 30 VOLGOGRAD																																																			
B	BRMLB	19:20		3		AREON VOLGOGRAD	CHZ VOLGOGRAD																																																			
F	BELA	20:00		3	1	FC RUH BREST	FC BGU MİNSK		03728	2,30	3,00	2,25	03753	1,35	3,40	3,75	03755	1,75	4,60	1,70	03757	6,00	4,40	5,75	3,50	9,50	3,40	03762	1,80	1,55	03763	1,30	2,30		03766	1,45	1,95	03767	3,00	1,70	2,70	4,50	03768	2,70	1,95	2,65	03775	1,35	2,15	03777	3,50	10,00	20,00	5,00	4,60	4,75	20,00	10,00	3,40
B	BRMLB	20:40		3		DUNKEL VOLGOGRAD	RODİNA VOLGOGRAD																																																			

28 MART CUMARTESİ

+36 OYUN

S	LİG	SAAT	C	MBS	MS/H	EV SAHİBİ	DEPLASMAN	MS/H	MAÇ SONUCU KOD	1 (01)	0 (02)	2 (03)	HANDİKAPLI MS KOD	1 (01)	0 (02)	2 (03)	İLK GOLÜ KİM ATAR KOD	1 (01)	OLMAZ (02)	2 (03)	MAÇ SONUCU ve ALTI / ÜSTÜ 2,5 KOD	1/A (01)	0/A (02)	2/A (03)	1/Ü (04)	0/Ü (05)	2/Ü (06)	ALTI / ÜSTÜ 2,5 KOD	ALT (01)	ÜST (02)	ALTI / ÜSTÜ 3,5 KOD	ALT (01)	ÜST (02)	A/Ü T.SAYI	KARŞILIKLI GOL KOD	VAR (01)	YOK (02)	TOPLAM GOL SAYISI KOD	0-1 (01)	2-3 (02)	4-5 (03)	6+ (04)	İLK YARI SONUCU KOD	1 (01)	0 (02)	2 (03)	İLK YARI 1,5 A/Ü KOD	ALT (01)	ÜST (02)	İLK YARI / MAÇ SONUCU KOD	1/1 (01)	1/0 (02)	1/2 (03)	0/1 (04)	0/0 (05)	0/2 (06)	2/1 (07)	2/0 (08)	2/2 (09)
B	TACBL	08:00		3		BERKUT	ZUHRO																																																			
F	AVUSA	09:00	C	1	1	C MARİNERS	NEW. JETS		03360	3,25	3,30	1,65	03363	1,65	3,30	2,45	03365	2,00	4,75	1,45	03367	9,00	5,00	5,00	4,50	8,00	2,10	03372	2,10	1,40	03373	1,45	1,95		03376	1,40	2,10	03377	3,50	1,80	2,40	4,00	03378	3,40	2,15	2,00	03381	1,50	1,90	03383	5,00	10,00	17,00	7,25	5,50	4,00	25,00	10,00	2,25
B	TACBL	09:45		3		BC DUSHANBE	LEGENDS																																																			
F	AVUSA	11:30	C	1	1	BRİSBANE ROAR	SYDNEY FC		03396	2,85	3,00	1,85	03399	1,50	3,30	2,95	03401	1,95	4,75	1,55	03403	7,00	4,00	4,75	4,25	8,25	2,60	03415	1,85	1,50	03416	1,35	2,20		03418	1,45	1,95	03419	3,10	1,70	2,60	4,40	03420	3,20	2,00	2,30	03425	1,40	2,10	03427	4,60	10,00	17,00	6,00	4,60	4,25	22,00	10,00	2,70
B	TACBL	11:30		3		DİESEL POWER	FAİTON																																																			
F	BELA	13:00		3	1	FC SLUTSK	FC DİNAMO BREST		03786	6,75	3,90	1,25	03789	2,25	3,00	1,67	03881	3,00	4,75	1,20	03884	15,00	5,50	3,10	15,00	20,00	1,80	03902	1,85	1,55	03904	1,30	2,25		03911	1,85	1,50	03912	3,00	1,70	2,70	4,50	03913	6,25	2,15	1,60	03916	1,40	2,10	03918	12,50	17,00	17,00	12,50	6,00	2,95	45,00	15,00	1,60
H	HBELU	13:30		3		BGUFK SKA	HC MASHEKA																																																			
F	BELA	15:00		3	1	SLAVİA MOZYR	BATE BORİSOV		03924	5,75	3,60	1,30	03940	2,10	2,95	1,85	03942	2,80	4,60	1,25	03949	12,00	5,00	3,10	12,50	17,00	2,00	03987	1,75	1,60	03988	1,25	2,40		03997	1,80	1,55	04011	2,85	1,67	2,85	4,60	04012	5,50	2,05	1,70	04016	1,35	2,20	04021	10,00	15,00	17,00	12,00	5,25	3,00	40,00	12,50	1,75
H	HBELU	15:00		3		SKA MİNSK	MESHKOV BRES																																																			
F	BELA	17:00		3	1	FC MİNSK	DİNAMO MİNSK		04030	3,40	2,95	1,70	04089	1,60	3,00	2,75	04095	2,20	4,40	1,50	04097	7,00	3,75	3,60	6,75	12,50	2,85	04114	1,55	1,80	04115	1,20	2,75		04126	1,70	1,65	04127	2,45	1,65	3,25	4,75	04129	3,90	1,85	2,20	04132	1,25	2,40	04141	6,00	12,00	20,00	6,50	4,25	3,60	28,00	12,00	2,50
F	BELA	19:00		3	1	FC GORODEYA	S. SOLİGORSK		04158	4,00	3,10	1,55	04167	1,75	2,95	2,35	04172	2,40	4,50	1,40	04174	8,50	4,00	3,50	8,00	15,00	2,45	04179	1,62	1,70	04180	1,20	2,60		04184	1,70	1,65	04188	2,60	1,65	3,10	4,75	04190	4,40	1,95	2,00	04193	1,30	2,30	04195	7,25	12,50	17,00	8,00	4,50	3,40	30,00	12,00	2,15
H	HBELU	19:00		3		HC GOMEL	KRONON GRODNO																																																			

29 MART PAZAR

+36 OYUN

S	LİG	SAAT	C	MBS	MS/H	EV SAHİBİ	DEPLASMAN	MS/H	MAÇ SONUCU KOD	1 (01)	0 (02)	2 (03)	HANDİKAPLI MS KOD	1 (01)	0 (02)	2 (03)	İLK GOLÜ KİM ATAR KOD	1 (01)	OLMAZ (02)	2 (03)	MAÇ SONUCU ve ALTI / ÜSTÜ 2,5 KOD	1/A (01)	0/A (02)	2/A (03)	1/Ü (04)	0/Ü (05)	2/Ü (06)	ALTI / ÜSTÜ 2,5 KOD	ALT (01)	ÜST (02)	ALTI / ÜSTÜ 3,5 KOD	ALT (01)	ÜST (02)	A/Ü T.SAYI	KARŞILIKLI GOL KOD	VAR (01)	YOK (02)	TOPLAM GOL SAYISI KOD	0-1 (01)	2-3 (02)	4-5 (03)	6+ (04)	İLK YARI SONUCU KOD	1 (01)	0 (02)	2 (03)	İLK YARI 1,5 A/Ü KOD	ALT (01)	ÜST (02)	İLK YARI / MAÇ SONUCU KOD	1/1 (01)	1/0 (02)	1/2 (03)	0/1 (04)	0/0 (05)	0/2 (06)	2/1 (07)	2/0 (08)	2/2 (09)
F	AVUSA	08:00	C	1	1	WESTERN UNİTED FC	W.SYDNEYWAN.		03439	2,50	3,00	2,05	03443	1,40	3,40	3,30	03445	1,80	4,75	1,62	03447	6,25	4,25	5,25	3,50	8,00	2,80	03452	1,90	1,50	03453	1,35	2,15		03455	1,40	2,05	03456	3,20	1,75	2,55	4,40	03457	2,85	2,00	2,45	03460	1,40	2,05	03462	3,90	10,00	20,00	5,50	4,75	4,60	20,00	10,00	3,00
B	TACBL	08:00		3		BERKUT	DİESEL POWER																																																			
B	TACBL	09:45		3		BC DUSHANBE	ZUHRO																																																			
F	AVUSA	10:00		3		PERTH GLORY	MELBOURNE VİCTORY																																																			
B	TACBL	11:30		3		FAİTON	LEGENDS																																																			
F	MYAUL	12:30		3		YADANARBON	MAGWAY FC																																																			
F	MYAUL	12:30		3		YANGON UNİTED	HANTHARWADY																																																			
F	BELA	14:00		3	1	FC SMOLEVİCHİ	ISLOCH		04214	2,70	2,75	2,10	04218	1,40	3,10	3,75	04220	1,95	4,25	1,70	04222	5,25	3,40	4,00	5,25	12,50	3,90	04228	1,45	1,95	04229	1,15	3,10		04232	1,75	1,60	04240	2,20	1,65	3,60	5,00	04241	3,25	1,75	2,65	04246	1,20	2,60	04248	4,50	12,00	20,00	5,00	3,75	4,25	25,00	10,00	3,30
B	BRMLB	14:00		3		LEGİON BATAYSK	STRELA ROSTOV																																																			
F	BELA	17:00		3		NEMAN GRODNO	VİTEBSK	1	04255	2,20	2,65	2,55	04260	4,00	3,10	1,35	04263	1,75	4,00	1,90	04265	4,25	3,20	4,75	4,25	15,00	5,25	04281	1,40	2,00	04282	1,12	3,20		04293	1,75	1,60	04294	2,10	1,65	3,75	5,00	04295	2,80	1,75	3,20	04298	1,20	2,70	04300	3,60	10,00	22,00	4,25	3,60	4,75	22,00	12,00	4,25

Minimum Bahis Sayısı (MBS): MBS, Minimum Bahis Sayısı'nın kısaltmasıdır. Bir kuponda oynamanız gereken maç / oyun sayısını ifade eder. Kuponun geçerli olabilmesi için, kombinasyonda yer alan en büyük MBS değeri kadar maç / oyun yer almalıdır.

Bankolu Sistem oyunu: Sistem alanı işaretlenirken, banko seçilen oyunlar da toplam sistem sayısına dahil edilir. Örneğin; 3 adet oyun banko seçilmişse ve aralarında MBS'si 4 olan bir maç yoksa, bankolardan oluşan bir kolon oluşturmak için sistem 3 işaretlenmelidir.

Bankolu Sistem oyun mantığında ve hesaplamasında herhangi bir değişiklik yoktur. Değişiklik sadece işaretlemededir.

Hiçbir maçta / oyunda ikili tahmin yapılamamaktadır.

Basketbol oyunlarına uzatmalar da dahildir. Örneğin Toplam Sayı Altı/Üstü oyununun sonucu için, maçın normal süresinin berabere bitmesi durumunda geçilecek uzatmalardaki sonuç geçerli olacaktır. Veya Maç Sonucu oyununda, maçın normal süresinin berabere bitmesi durumunda geçilecek uzatmalardaki sonuç geçerli olacaktır.

UYARILAR

- iddaa Oyun Planı"na göre, bir iştirakçiye, bir bilet için ödenecek olan maksimum ikramiye tutarı 500.000 TL.'dir. Belli bir iştirakçinin veya iştirakçi grubunun, söz konusu bahis kabul prosedüründen kaçınmak için aynı ya da benzer bahisler oynaması/biletler oluşturması halinde, Spor Toto Teşkilat Başkanlığı, sözü edilen bahislerin/biletlerin toplamına, 500.000 TL. olarak belirlenen maksimum ikramiye tutarını uygulama hakkına sahiptir.
- Görsel ve yazılı basında açıklanan ve açıklanabilecek oranları ve maç sonuçlarının hatalı yayınlanmasından dolayı Spor Toto Teşkilat Başkanlığı'nın ve Şans Girişim Ortak Girişimi'nin herhangi bir sorumluluğu bulunmamaktadır.
- Programa yeni eklenen maçlar olabilir. Güncel programa www.iddaa.com.tr üzerinden ulaşabilirsiniz.

LİG AÇIKLAMALARI
- VPRUS: RUSYA PRO LİG Voleybol maçları oynanacaktır.
- MLBL: RUSYA MLBL LİG Basketbol maçları oynanacaktır.
- TACBL: TACİKİSTAN LİG Basketbol maçları oynanacaktır.
- HBEL2: BELARUS 2.LİG Hentbol maçları oynanacaktır.
- MYAUL: MYANMAR ULUSAL LİG Futbol maçları oynanacaktır.