İDDAA.COM ve MOBİL UYGULAMADAN OYNAMA REHBERİ

KAYIT

Kayıt oluşturmak için bayinize cep telefonu numaranızı söyleyin.

SMS'le gelen aktivasyon kodunu bayinize söyleyerek kayıt işlemini tamamlayın.

PARA YÜKLEME

Hesabınıza yüklemek istediğiniz tutarı, nakit olarak bayinize verin.

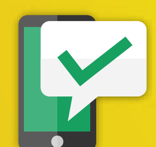

SMS'le gelen aktivasyon kodunu bayinizle paylaşarak yükleme işlemini tamamlayın.

OYUN VE İKRAMİYE

Kayıt işlemi sırasında telefonunuza gelen şifreyle cep telefonu, tablet ya da bilgisayardan iddaa.com veya mobil uygulamadaki hesabınıza giriş yapabilirsiniz.

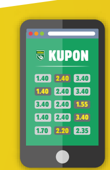

Yüklediğiniz bakiye tutarında kupon oluşturabilir, kuponlarınızı anlık olarak takip edebilirsiniz.

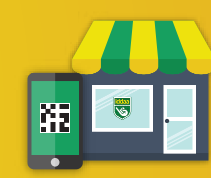

İkramiye ödemenizi; kupon numarası veya QR kodla alabilirsiniz. Veraset ve İntikal Vergisi kanununun belirlediği tutarın üzerindeki ikramiyeleri ise bayiden alınan ödeme fişiyle Garanti bankası ve Ziraat bankasından alabilirsiniz.

iddaa Android iOS indir.iddaa.com

17 MART - 19 MART

İDDAA OYUN PROGRAMI

17 MART SALI

S	LİG	SAAT	C	MBS	MS/H	EV SAHİBİ	DEPLASMAN	MS/H	MAÇ SONUCU KOD	1 (01)	0 (02)	2 (03)	HANDİKAPLI MS KOD	1 (01)	0 (02)	2 (03)	İLK GOLÜ KİM ATAR KOD	1 (01)	OLMAZ (02)	2 (03)	MAÇ SONUCU ve ALTI / ÜSTÜ 2,5 KOD	1/A (01)	0/A (02)	2/A (03)	1/Ü (04)	0/Ü (05)	2/Ü (06)	ALTI / ÜSTÜ 2,5 KOD	ALT (01)	ÜST (02)	ALTI / ÜSTÜ 3,5 KOD	ALT (01)	ÜST (02)	A/Ü T.SAYI	KARŞILIKLI GOL KOD	VAR (01)	YOK (02)	TOPLAM GOL SAYISI KOD	0-1 (01)	2-3 (02)	4-5 (03)	6+ (04)	İLK YARI SONUCU KOD	1 (01)	0 (02)	2 (03)	İLK YARI 1,5 A/Ü KOD	ALT (01)	ÜST (02)	İLK YARI / MAÇ SONUCU (+36 OYUN) KOD	1/1 (01)	1/0 (02)	1/2 (03)	0/1 (04)	0/0 (05)	0/2 (06)	2/1 (07)	2/0 (08)	2/2 (09)
V	VE1L	12:00		3		MİLAS BLD.	AFYON BLD.		00149	2,25		1,25																																															
V	VK1L	12:00		3		KALE 1957 SPOR (K)	BOLU BLD. (K)		00150	1,02		3,75																																															
V	VE1L	14:00		3		SOLHAN SPOR	NİKSAR BLD.		00161	1,10		2,95																																															
V	VK1L	14:00		3		KUZEYBORU (K)	MARDİN BŞ BAŞAKSPOR (K)		00175	-		4,00																																															
B	TBL	16:30		3		ANADOLU BASKET	1881 DÜZCE BELEDİYE	2.5	00452	1,40		1,90	00454	1,55		1,65												00516	1,65	1,55				152.5																									
V	VE1L	16:30		3		HALİLİYE BLD.	CİZRE BLD.		00517	1,60		1,60																																														
V	VK1L	16:30		3		İLBANK (K)	NEVŞEHİR BLD. (K)		00519	-		4,00																																															
B	TBL	17:00		3		PETKİM SPOR	SAMSUNSPOR	18.5	00556	-		4,00	00570	1,75		1,50												00558	1,60	1,60				144.5																									
V	VE1L	18:30		3		KOCAELİ BŞB KAĞIT SPOR	TFL ALTEKMA		00559	1,90		1,40																																													
V	VK1L	18:30		3		SARIYER BLD. (K)	ÇANAKKALE BLD. (K)		00561	-		4,00																																															
B	TBL	19:00		3		FETHİYE BELEDİYESPOR	MERKEZEFENDİ BELEDİYESİ	2.5	00563	1,45		1,80	00565	1,60		1,60												00564	1,60	1,60				162.5																									
F	SÜPL	20:00	C	1		GÖZTEPE	RİZESPOR	1	01141	1,80	3,00	3,20	01144	2,85	3,15	1,58	01146	1,52	5,20	2,05	01156	3,95	3,70	6,50	2,60	10,00	5,10	01194	1,75	1,70	01199	1,28	2,60		01202	1,58	1,85	01203	2,90	1,70	3,00	5,30	01204	2,25	1,95	3,50	01207	1,35	2,35	01209	2,60	11,00	25,00	3,90	4,30	6,25	18,00	11,00	5,20
B	BSL	20:00	C	1		ANADOLU EFES	BURSASPOR	16.5	00018	-		5,40	00022	1,67		1,75												00023	1,90	1,55				169.5									00027	1,10	20,00	3,90				00028	1,08	45,00	28,00	17,00	100,00	100,00	4,25	45,00	11,00
F	ARJPN	23:45		3		GİMNASİA Y	CA SARMİENTO	1	00197	2,10	2,65	2,75	00210	3,85	3,10	1,40	00213	1,70	4,00	2,00	00219	3,65	2,95	4,60	3,80	13,00	5,25	00227	1,40	2,05	00231	1,12	3,25		00237	1,80	1,55						00239	2,70	1,70	3,35	00262	1,20	2,70	00264	3,35	11,00	25,00	4,10	3,60	5,10	22,00	11,00	4,70
F	ŞİLPB	00:00		3		SAN LUİS DE QUİLLOTA	DEPORTES COPİAPO	1	02165	2,20	2,65	2,55	02171	3,90	3,30	1,35					02185	4,50	3,20	5,00	3,60	10,00	4,25	02288	1,55	1,80	02327	1,20	2,70		02330	1,60	1,75	02331	2,50	1,65	3,20	4,75	02333	2,70	1,85	3,00	02336	1,30	2,40	02338	3,50	10,00	22,00	4,60	3,90	5,00	20,00	10,00	4,00
F	ŞİLPB	02:30		3		SAN FELİPE	CD SANTA CRUZ	1	03592	1,50	3,00	4,40	03694	2,40	2,85	1,75					04138	2,85	3,40	7,50	2,50	15,00	9,00	04148	1,50	1,90	04149	1,15	2,95		04880	1,85	1,50	04881	2,25	1,65	3,50	4,75	04882	2,00	1,85	4,75	05073	1,25	2,55	05116	2,15	12,00	35,00	3,25	4,00	8,00	20,00	12,50	8,25

18 MART ÇARŞAMBA

S	LİG	SAAT	C	MBS	MS/H	EV SAHİBİ	DEPLASMAN	MS/H	MAÇ SONUCU KOD	1 (01)	0 (02)	2 (03)	HANDİKAPLI MS KOD	1 (01)	0 (02)	2 (03)	İLK GOLÜ KİM ATAR KOD	1 (01)	OLMAZ (02)	2 (03)	MAÇ SONUCU ve ALTI / ÜSTÜ 2,5 KOD	1/A (01)	0/A (02)	2/A (03)	1/Ü (04)	0/Ü (05)	2/Ü (06)	ALTI / ÜSTÜ 2,5 KOD	ALT (01)	ÜST (02)	ALTI / ÜSTÜ 3,5 KOD	ALT (01)	ÜST (02)	A/Ü T.SAYI	KARŞILIKLI GOL KOD	VAR (01)	YOK (02)	TOPLAM GOL SAYISI KOD	0-1 (01)	2-3 (02)	4-5 (03)	6+ (04)	İLK YARI SONUCU KOD	1 (01)	0 (02)	2 (03)	İLK YARI 1,5 A/Ü KOD	ALT (01)	ÜST (02)	İLK YARI / MAÇ SONUCU (+36 OYUN) KOD	1/1 (01)	1/0 (02)	1/2 (03)	0/1 (04)	0/0 (05)	0/2 (06)	2/1 (07)	2/0 (08)	2/2 (09)
V	VE1L	12:00		3		AFYON BLD.	SOLHAN SPOR																																																				
V	VK1L	12:00		3		BOLU BLD. (K)	KUZEYBORU (K)																																																				
V	VE1L	14:00		3		NİKSAR BLD.	MİLAS BLD.																																																				
V	VK1L	14:00		3		MARDİN BŞ BAŞAKSPOR (K)	KALE 1957 SPOR (K)																																																				
F	T2LB	14:30		3		GÜMÜŞHANESPOR	BAŞKENT AKADEMİ	1	00185	2,00	2,65	2,40																00395	1,70	1,50																													
F	T2LB	14:30		3		HEKİMOĞLU TRABZON	KIRKLARELİSPOR	1	00424	1,50	2,75	3,75																00425	1,67	1,55																													
F	T2LK	14:30		3		VAN SPOR FK	ERGENE VELİMEŞESPOR	1	00429	1,67	2,70	3,00																00430	1,70	1,50																													
F	T3L1	14:30		3		ARTVİN HOPASPOR	SULTANBEYLİ BELEDİYESPOR	1	00182	1,75	2,75	2,70																00183	1,70	1,50																													
F	T3L1	14:30		3	1	YOMRASPOR	SERİK BELEDİYESPOR		00442	3,40	2,80	1,55																00451	1,85	1,40																													
F	T3L3	14:30		3		PAZARSPOR	MALATYA YEŞİLYURT BLD.	1	00427	1,60	2,75	3,20																00428	1,75	1,50																													
F	SİNG	14:45		3	1	BALESTİER	HOUGANG UNİTED FC		05211	2,70	2,95	1,95	10183	1,45	3,20	3,25					10237	6,00	4,00	4,50	4,75	12,00	3,20	10413	1,65	1,67	10414	1,25	2,55		10422	1,55	1,80						10423	3,20	1,90	2,45	10426	1,30	2,30	10428	4,40	12,00	20,00	5,50	4,25	4,25	25,00	12,00	2,90
F	SİNG	14:45		3		TAMPİNES ROV	HOME UNİTED	1	05227	1,67	3,40	3,10	10431	2,55	3,25	1,62					10446	5,00	5,25	9,00	2,30	9,50	4,75	10507	2,00	1,40	10508	1,40	2,05		10585	1,40	2,05						10586	2,10	2,10	3,40	10589	1,45	1,95	10591	2,35	12,00	25,00	3,90	5,25	6,75	17,00	12,00	4,75
F	SİNG	15:15		3		BRUNEİ DPMM FC	YOUNG LİONS FC	1	00089	1,20	4,25	6,25	00097	1,55	3,50	2,30					00108	4,75	7,50	20,00	1,50	12,00	10,00	00113	2,50	1,25	00114	1,67	1,65		00119	1,45	1,90						00120	1,50	2,50	5,50	00145	1,65	1,67	00147	1,55	12,00	35,00	3,25	7,50	15,00	15,00	15,00	12,00
V	VE1L	16:30		3		CİZRE BLD.	KOCAELİ BŞB KAĞIT SPOR																																																				
V	VK1L	16:30		3		NEVŞEHİR BLD. (K)	SARIYER BLD. (K)																																																				
B	TBL	18:00		3		BALIKESİR BŞB	FİNAL GENÇLİK																																																				
B	TBL	18:00		3		KONYASPOR	MANİSA BŞB																																																				
B	TBL	18:00		3		YALOVASPOR	BANDIRMA KIRMIZI																																																				
B	TBL	18:30		3		GEMLİK BASKETBOL	MAMAK BELEDİYESİ																																																				
V	VE1L	18:30		3		TFL ALTEKMA	HALİLİYE BLD.																																																				
V	VK1L	18:30		3		ÇANAKKALE BLD. (K)	İLBANK (K)																																																				
F	ELSPR	20:00		3		AD CHALATENANGO	CD EL VENCEDOR																																																				
F	BREPA	21:15		3		SC LAGOA SECA PB	NACİONAL AC PB																																																				
F	BREAM	21:30		3		PENAROL AC AM	AMAZONAS FC AM																																																				
F	BREAM	01:00		3		PRİNCESA DOS SOLİMOES EC	MANAUS AM																																																				
F	BREPA	02:15		3		BOTAFOGO PB	SOUSA EC PB																																																				
F	BREAM	02:00		3		EC IRANDUBA AMAZONİA AM	SAO RAİMUNDO EC AM																																																				
F	BRECE	03:30		3		GUARANY SC CE	FORTALEZA CE																																																				
F	KOSTA	04:00		3		CS CARTAGİNES	Lİ DEPORTİVA																																																				

KISA KOD İLE NASIL OYNANIR?

1 Cep telefonu, tablet ya da bilgisayardan ister iddaa.com'a ister iddaa mobil uygulamasına girin.

2 Program üzerinden tahminlerinizi işaretleyerek kuponunuzu hazırlayın.
Kayıt işlemi veya üye girişi yapmanız gerekmez.

3 "KISA KOD İLE OYNA" butonuna tıklayın.

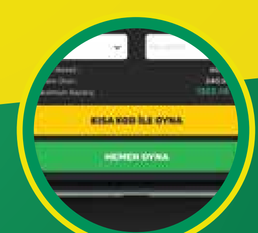

4 Bayinize, oluşan altı haneli kısa kodu söyleyerek ya da QR kodu göstererek kolayca oynayın ve biletinizi alın.

iddaa Android iOS indir.iddaa.com

19 MART PERŞEMBE

S	LİG	SAAT	C	MBS	MS/H	EV SAHİBİ	DEPLASMAN	MS/H	MAÇ SONUCU KOD	1 (01)	0 (02)	2 (03)	HANDİKAPLI MS KOD	1 (01)	0 (02)	2 (03)	İLK GOLÜ KİM ATAR KOD	1 (01)	OLMAZ (02)	2 (03)	MAÇ SONUCU ve ALTI / ÜSTÜ 2,5 KOD	1/A (01)	0/A (02)	2/A (03)	1/Ü (04)	0/Ü (05)	2/Ü (06)	ALTI / ÜSTÜ 2,5 KOD	ALT (01)	ÜST (02)	ALTI / ÜSTÜ 3,5 KOD	ALT (01)	ÜST (02)	A/Ü T.SAYI	KARŞILIKLI GOL KOD	VAR (01)	YOK (02)	TOPLAM GOL SAYISI KOD	0-1 (01)	2-3 (02)	4-5 (03)	6+ (04)	İLK YARI SONUCU KOD	1 (01)	0 (02)	2 (03)	İLK YARI 1,5 A/Ü KOD	ALT (01)	ÜST (02)	İLK YARI / MAÇ SONUCU (+36 OYUN) KOD	1/1 (01)	1/0 (02)	1/2 (03)	0/1 (04)	0/0 (05)	0/2 (06)	2/1 (07)	2/0 (08)	2/2 (09)
V	VE1L	11:00		3		NİKSAR BLD.	AFYON BLD.																																																			
V	VK1L	11:00		3		MARDİN BŞ BAŞAKSPOR (K)	BOLU BLD. (K)																																																				
V	VE1L	13:00		3		MİLAS BLD.	SOLHAN SPOR																																																				
V	VK1L	13:00		3		KALE 1957 SPOR (K)	KUZEYBORU (K)																																																				
V	VE1L	15:30		3		TFL ALTEKMA	CİZRE BLD.																																																				
V	VK1L	15:30		3		ÇANAKKALE BLD. (K)	NEVŞEHİR BLD. (K)																																																				
V	VE1L	17:30		3		HALİLİYE BLD.	KOCAELİ BŞB KAĞIT SPOR																																																				
V	VK1L	17:30		3		İLBANK (K)	SARIYER BLD. (K)																																																				
F	ARJK	00:00		3		CA DEFENSORES DE BELGRANO	CLUB ALMİRANTE BROWN																																																				
F	BREAM	02:30		3		NACİONAL FC AM	NACİONAL FAST CLUBE AM																																																				
F	ARJSK	03:10		2		VELEZ SARSFİELD	UNİON DE SANTA FE																																																				
F	KOSTA	04:00		3		DEPORTİVO SAPRİSSA	CS HEREDİANO																																																				

SÜPER LİG - İLK 2'DE BİTİRİR	13555	
TRABZONSPOR	1.35	01
BAŞAKŞEHİR	1.45	14
GALATASARAY	1.45	08
SİVASSPOR	6.00	13
BEŞİKTAŞ	15.00	09
ALANYASPOR	60.00	16
FENERBAHÇE	60.00	03

SÜPER LİG - ŞAMPİYON KİM OLUR	12056	
TRABZONSPOR	2.65	01
BAŞAKŞEHİR	2.90	14
GALATASARAY	2.90	08
SİVASSPOR	13.00	13
BEŞİKTAŞ	35.00	09
ALANYASPOR	150.00	16
FENERBAHÇE	150.00	03

Bu bölümdeki maçların oranları daha sonra belli olacaktır. Güncel programa www.iddaa.com üzerinden ulaşabilirsiniz.

Minimum Bahis Sayısı (MBS): MBS, Minimum Bahis Sayısı'nın kısaltmasıdır. Bir kuponda oynamanız gereken maç / oyun sayısını ifade eder. Kuponun geçerli olabilmesi için, kombinasyonda yer alan en büyük MBS değeri kadar maç / oyun yer almalıdır. **Bankolu Sistem oyunu:** Sistem alanı işaretlenirken, banko seçilen oyunlar da toplam sistem sayısına dahil edilir. Örneğin; 3 adet oyun banko seçilmişse ve aralarında MBS'si 4 olan bir maç yoksa, bankolardan oluşan bir kolon oluşturmak için sistem 3 işaretlenmelidir. Bankolu Sistem oyun mantığında ve hesaplamasında herhangi bir değişiklik yoktur. Değişiklik sadece işaretlemededir. Hiçbir maçta / oyunda **ikili tahmin yapılamamaktadır. Basketbol oyunlarına uzatmalar da dahildir.** Örneğin Toplam Sayı Altı/Üstü oyununun sonucu için, maçın normal süresinin berabere bitmesi durumunda geçilecek uzatmalardaki sonuç geçerli olacaktır. Veya Maç Sonucu oyununda, maçın normal süresinin berabere bitmesi durumunda geçilecek uzatmalardaki sonuç geçerli olacaktır. UYARILAR - iddaa Oyun Planı"na göre, bir iştirakçiye, bir bilet için ödenecek olan maksimum ikramiye tutarı 500.000 TL.'dir. Belli bir iştirakçinin veya iştirakçi grubunun, söz konusu bahis kabul prosedüründen kaçınmak için aynı ya da benzer bahisler oynaması/biletler oluşturması halinde, Spor Toto Teşkilat Başkanlığı, sözü edilen bahislerin/biletlerin toplamına, 500.000 TL. olarak belirlenen maksimum ikramiye tutarını uygulama hakkına sahiptir. - Görsel ve yazılı basında açıklanan ve açıklanabilecek oranları ve maç sonuçlarının hatalı yayınlanmasından dolayı Spor Toto Teşkilat Başkanlığı'nın ve Şans Girişim Ortak Girişimi'nin herhangi bir sorumluluğu bulunmamaktadır. - Programa yeni eklenen maçlar olabilir. Güncel programa www.iddaa.com üzerinden ulaşabilirsiniz. - Tüm maçların oyun ve oranları değişiklik gösterebilmektedir.Basketbolda 'Maç Sonucu', 'Handikaplı Maç Sonucu' ve 'Maç Sonucu ve Altı/Üstü' oyunlarında tahmin sırasına göre kodlama yapılmalıdır. Tahmin sırasına göre kodlar; Maç Sonucu ve Handikaplı Maç Sonucu oyunlarında 01-02, Maç Sonucu ve Altı/Üstü oyununda ise 01-02-03-04 şeklindedir.Voleybolda 'Maç Sonucu' ve 'Handikaplı Maç Sonucu' oyunlarında tahmin sırasına göre kodlama yapılmalıdır. Tahmin sırasına göre kodlar; Maç Sonucu ve Handikaplı Maç Sonucu oyunlarında 01-02 şeklindedir.

TARAFSIZ SAHALAR
- VK1L : Kadınlar 2. Lig Yarı Final karşılaşmaları Bursa'da oynanacaktır.
- VE1L : Erkekler 2. Lig Yarı Final karşılaşmaları Ankara'da oynanacaktır.

LİG ve KUPA AÇIKLAMALARI
- ARJK : Arjantin Kupası – Tek maçlı eliminasyon sistemine göre oynanacaktır.
- RUSK : Rusya Kupası – Tek maçlı eliminasyon sistemine göre oynanacaktır.
- ARJSK : Arjantin Superliga Kupası – Grup maçları oynanacaktır.
- VCEV : Voleybol Erkekler CEV Kupası – Çift maçlı eliminasyon sistemine göre oynanacaktır. Programdaki maçlar ilk karşılaşmalardır.
- AVUSQ : Avustralya NPL, Queensland
- TUNU2 : Tunus 2. Lig
- ELSPR : El Salvador Primera Ligi, Kapanış
- BRECA : Carioca Serie A Düşme Playoff
- BREAM : Amazon, 2. Tur
- BREPA : Paraibano
- BREAL : Alagoano
- BRECE : Cearense, Serie A, 2. Tur