İDDAA.COM ve MOBİL UYGULAMADAN OYNAMA REHBERİ

KAYIT

Kayıt oluşturmak için bayinize cep telefonu numaranızı söyleyin.

SMS'le gelen aktivasyon kodunu bayinize söyleyerek kayıt işlemini tamamlayın.

PARA YÜKLEME

Hesabınıza yüklemek istediğiniz tutarı, nakit olarak bayinize verin.

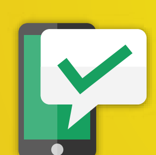

SMS'le gelen aktivasyon kodunu bayinizle paylaşarak yükleme işlemini tamamlayın.

OYUN VE İKRAMİYE

Kayıt işlemi sırasında telefonunuza gelen şifreyle cep telefonu, tablet ya da bilgisayardan iddaa.com veya mobil uygulamadaki hesabınıza giriş yapabilirsiniz.

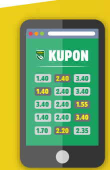

Yüklediğiniz bakiye tutarında kupon oluşturabilir, kuponlarınızı anlık olarak takip edebilirsiniz.

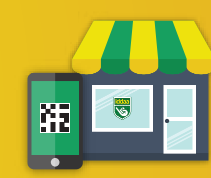

İkramiye ödemenizi; kupon numarası veya QR kodla alabilirsiniz. Veraset ve İntikal Vergisi kanununun belirlediği tutarın üzerindeki ikramiyeleri ise bayiden alınan ödeme fişiyle Garanti bankası ve Ziraat bankasından alabilirsiniz.

Android iOS
indir.iddaa.com

14 NİSAN - 19 NİSAN — İDDAA OYUN PROGRAMI

14 NİSAN SALI (+36 OYUN)

S	LİG	SAAT	C	MBS	MS/H	EV SAHİBİ	DEPLASMAN	MS/H	MAÇ SONUCU KOD	1 (01)	0 (02)	2 (03)	HANDİKAPLI MS KOD	1 (01)	0 (02)	2 (03)	İLK GOLÜ KİM ATAR KOD	1 (01)	OLMAZ (02)	2 (03)	MAÇ SONUCU ve ALTI / ÜSTÜ 2,5 KOD	1/A (01)	0/A (02)	2/A (03)	1/Ü (04)	0/Ü (05)	2/Ü (06)	ALTI / ÜSTÜ 2,5 KOD	ALT (01)	ÜST (02)	ALTI / ÜSTÜ 3,5 KOD	ALT (01)	ÜST (02)	A/Ü T.SAYI	KARŞILIKLI GOL KOD	VAR (01)	YOK (02)	TOPLAM GOL SAYISI KOD	0-1 (01)	2-3 (02)	4-5 (03)	6+ (04)	İLK YARI SONUCU KOD	1 (01)	0 (02)	2 (03)	İLK YARI 1,5 A/Ü KOD	ALT (01)	ÜST (02)	İLK YARI / MAÇ SONUCU KOD	1/1 (01)	1/0 (02)	1/2 (03)	0/1 (04)	0/0 (05)	0/2 (06)	2/1 (07)	2/0 (08)	2/2 (09)
B	TAYSLP	12:00		3		YULON LUXGEN DİNOS	PAUİAN ARCHİLAND	4.5	00333	1,40		2,05	00339	1,70		1,62												00348	1,67	1,67				174.5																								
F	BURPR	16:00		3		MUSONGATİ FC	ATHLETİCO OLYMPİC																																																				

15 NİSAN ÇARŞAMBA (+36 OYUN)

S	LİG	SAAT	C	MBS	MS/H	EV SAHİBİ	DEPLASMAN	MS/H	MAÇ SONUCU KOD	1 (01)	0 (02)	2 (03)	HANDİKAPLI MS KOD	1 (01)	0 (02)	2 (03)	İLK GOLÜ KİM ATAR KOD	1 (01)	OLMAZ (02)	2 (03)	MAÇ SONUCU ve ALTI / ÜSTÜ 2,5 KOD	1/A (01)	0/A (02)	2/A (03)	1/Ü (04)	0/Ü (05)	2/Ü (06)	ALTI / ÜSTÜ 2,5 KOD	ALT (01)	ÜST (02)	ALTI / ÜSTÜ 3,5 KOD	ALT (01)	ÜST (02)	A/Ü T.SAYI	KARŞILIKLI GOL KOD	VAR (01)	YOK (02)	TOPLAM GOL SAYISI KOD	0-1 (01)	2-3 (02)	4-5 (03)	6+ (04)	İLK YARI SONUCU KOD	1 (01)	0 (02)	2 (03)	İLK YARI 1,5 A/Ü KOD	ALT (01)	ÜST (02)	İLK YARI / MAÇ SONUCU KOD	1/1 (01)	1/0 (02)	1/2 (03)	0/1 (04)	0/0 (05)	0/2 (06)	2/1 (07)	2/0 (08)	2/2 (09)
F	NİKU20	22:30		3		CD WALTER FERRETTİ U20	LAS SABANAS CF U20																																																		
F	NİKU20	23:30		3		JUVENTUS U20	CD OCOTAL U20																																																		
F	NİKAP	01:30		3		CD WALTER FERRETTİ	LAS SABANAS CF	1	00356	1,30	3,60	5,50	00385	1,85	2,95	2,05					00387	2,85	4,40	10,00	1,85	15,00	10,00	00390	1,75	1,60	00391	1,30	2,40		00396	1,75	1,55																					
F	NİKU20	01:30		3		MANAGUA U20	ART JALAPA U20																																																		
F	NİKU20	01:30		3		REAL ESTELİ U20	DİRİANGEN U20																																																		
F	NİKU20	01:30		3		REAL MADRİZ U20	CHİNANDEGA U20																																																		
F	NİKAP	02:00		3		JUVENTUS FC	CD OCOTAL	1	00435	1,30	3,60	5,50	00477	1,85	2,95	2,10					00581	2,80	4,25	10,00	1,80	15,00	10,00	00584	1,75	1,60	00585	1,30	2,40		00588	1,80	1,55																					
F	NİKAP	04:00		3		MANAGUA FC	ART MUNİCİPAL JALAPA	1	00590	1,35	3,50	5,50	00593	1,90	3,00	2,05					00596	2,95	4,25	10,00	1,85	12,50	9,50	00606	1,75	1,55	00607	1,30	2,35		00610	1,75	1,60																					
F	NİKAP	04:00		3		REAL ESTELİ	DİRİANGEN FC	1	00613	1,75	2,85	3,40	00625	2,85	2,95	1,60					00657	3,20	3,20	5,75	2,75	12,00	6,25	00728	1,50	1,85	00729	1,18	2,90		00732	1,75	1,60																					
F	NİKAP	04:00		3		REAL MADRİZ	CHİNANDEGA FC	1	00734	1,80	3,00	3,10	00737	2,90	3,10	1,55					00740	3,60	3,50	6,00	2,65	10,00	5,00	00743	1,62	1,70	00744	1,20	2,65		00750	1,62	1,70																					

KISA KOD İLE NASIL OYNANIR?

1 Cep telefonu, tablet ya da bilgisayardan ister iddaa.com'a ister iddaa mobil uygulamasına girin.

2 Program üzerinden tahminlerinizi işaretleyerek kuponunuzu hazırlayın.
Kayıt işlemi veya üye girişi yapmanız gerekmez.

3 "KISA KOD İLE OYNA" butonuna tıklayın.

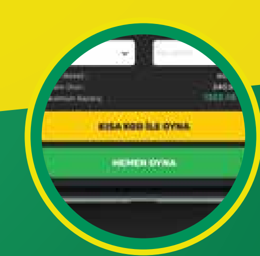

4 Bayinize, oluşan altı haneli kısa kodu söyleyerek ya da QR kodu göstererek kolayca oynayın ve biletinizi alın.

Android iOS
indir.iddaa.com

16 NİSAN PERŞEMBE (+36 OYUN)

S	LİG	SAAT	C	MBS	MS/H	EV SAHİBİ	DEPLASMAN	MS/H	MAÇ SONUCU KOD	1 (01)	0 (02)	2 (03)	HANDİKAPLI MS KOD	1 (01)	0 (02)	2 (03)	İLK GOLÜ KİM ATAR KOD	1 (01)	OLMAZ (02)	2 (03)	MAÇ SONUCU ve ALTI / ÜSTÜ 2,5 KOD	1/A (01)	0/A (02)	2/A (03)	1/Ü (04)	0/Ü (05)	2/Ü (06)	ALTI / ÜSTÜ 2,5 KOD	ALT (01)	ÜST (02)	ALTI / ÜSTÜ 3,5 KOD	ALT (01)	ÜST (02)	A/Ü T.SAYI	KARŞILIKLI GOL KOD	VAR (01)	YOK (02)	TOPLAM GOL SAYISI KOD	0-1 (01)	2-3 (02)	4-5 (03)	6+ (04)	İLK YARI SONUCU KOD	1 (01)	0 (02)	2 (03)	İLK YARI 1,5 A/Ü KOD	ALT (01)	ÜST (02)	İLK YARI / MAÇ SONUCU KOD	1/1 (01)	1/0 (02)	1/2 (03)	0/1 (04)	0/0 (05)	0/2 (06)	2/1 (07)	2/0 (08)	2/2 (09)
B	TAYSLP	12:00		3		PAUİAN ARCHİLAND	YULON LUXGEN DİNOS																																																		
F	BELA	17:30	C	1		FC BGU MİNSK	FC GORODEYA	1	00752	1,75	2,90	3,25	00773	2,95	3,00	1,58	00941	1,52	4,40	2,15	00946	3,50	3,45	6,00	2,80	12,00	5,75	00952	1,55	1,80	00953	1,18	2,80		00956	1,67	1,65	00957	2,40	1,65	3,30	4,80	00958	2,30	1,85	3,70	00961	1,25	2,45	00964	2,60	11,00	28,00	3,75	4,00	6,25	20,00	12,00	5,50
F	BELA	19:30	C	1		DİNAMO MİNSK	NEMAN GRODNO	1	01165	1,48	3,00	4,60	01179	2,35	2,80	1,80	01197	1,38	4,20	2,65	01199	2,65	3,30	7,50	2,55	18,00	10,00	01202	1,45	1,95	01211	1,15	3,10		01259	1,95	1,45	01266	2,15	1,65	3,70	4,90	01282	2,00	1,85	5,00	01331	1,22	2,60	01333	2,15	12,00	35,00	3,15	4,00	8,25	20,00	14,00	9,00

17 NİSAN CUMA (+36 OYUN)

S	LİG	SAAT	C	MBS	MS/H	EV SAHİBİ	DEPLASMAN	MS/H	MAÇ SONUCU KOD	1 (01)	0 (02)	2 (03)	HANDİKAPLI MS KOD	1 (01)	0 (02)	2 (03)	İLK GOLÜ KİM ATAR KOD	1 (01)	OLMAZ (02)	2 (03)	MAÇ SONUCU ve ALTI / ÜSTÜ 2,5 KOD	1/A (01)	0/A (02)	2/A (03)	1/Ü (04)	0/Ü (05)	2/Ü (06)	ALTI / ÜSTÜ 2,5 KOD	ALT (01)	ÜST (02)	ALTI / ÜSTÜ 3,5 KOD	ALT (01)	ÜST (02)	A/Ü T.SAYI	KARŞILIKLI GOL KOD	VAR (01)	YOK (02)	TOPLAM GOL SAYISI KOD	0-1 (01)	2-3 (02)	4-5 (03)	6+ (04)	İLK YARI SONUCU KOD	1 (01)	0 (02)	2 (03)	İLK YARI 1,5 A/Ü KOD	ALT (01)	ÜST (02)	İLK YARI / MAÇ SONUCU KOD	1/1 (01)	1/0 (02)	1/2 (03)	0/1 (04)	0/0 (05)	0/2 (06)	2/1 (07)	2/0 (08)	2/2 (09)
F	BELA	17:30	C	1		FC BELSHİNA	FC SMOLEVİCHİ	1	01375	2,10	2,55	2,80	01381	4,10	3,00	1,38	01407	1,75	3,75	2,05	01408	3,30	2,70	4,25	4,30	17,00	6,00	01414	1,30	2,30	01415	1,08	3,65		01417	1,95	1,45	01418	1,80	1,67	4,70	32,00	01419	2,80	1,65	3,50	01422	1,15	3,00	01424	3,55	11,00	25,00	3,90	3,30	4,90	22,00	12,00	5,00
F	BELA	19:30	C	1		S. SOLİGORSK	FC SLUTSK	1	01431	1,25	3,75	7,00	01436	1,70	2,90	2,25	01443	1,22	4,60	3,15	01444	2,55	4,50	12,00	1,85	20,00	15,00	01459	1,67	1,65	01460	1,25	2,55		01534	2,00	1,42	01535	2,75	1,67	2,95	4,70	01536	1,62	2,05	6,75	01621	1,32	2,25	01628	1,62	14,00	50,00	2,85	5,40	13,00	18,00	17,00	14,00

18 NİSAN CUMARTESİ (+36 OYUN)

S	LİG	SAAT	C	MBS	MS/H	EV SAHİBİ	DEPLASMAN	MS/H	MAÇ SONUCU KOD	1 (01)	0 (02)	2 (03)	HANDİKAPLI MS KOD	1 (01)	0 (02)	2 (03)	İLK GOLÜ KİM ATAR KOD	1 (01)	OLMAZ (02)	2 (03)	MAÇ SONUCU ve ALTI / ÜSTÜ 2,5 KOD	1/A (01)	0/A (02)	2/A (03)	1/Ü (04)	0/Ü (05)	2/Ü (06)	ALTI / ÜSTÜ 2,5 KOD	ALT (01)	ÜST (02)	ALTI / ÜSTÜ 3,5 KOD	ALT (01)	ÜST (02)	A/Ü T.SAYI	KARŞILIKLI GOL KOD	VAR (01)	YOK (02)	TOPLAM GOL SAYISI KOD	0-1 (01)	2-3 (02)	4-5 (03)	6+ (04)	İLK YARI SONUCU KOD	1 (01)	0 (02)	2 (03)	İLK YARI 1,5 A/Ü KOD	ALT (01)	ÜST (02)	İLK YARI / MAÇ SONUCU KOD	1/1 (01)	1/0 (02)	1/2 (03)	0/1 (04)	0/0 (05)	0/2 (06)	2/1 (07)	2/0 (08)	2/2 (09)
B	TAYSLP	13:00		3		YULON LUXGEN DİNOS	PAUİAN ARCHİLAND																																																		
F	BELA	14:00	C	1		FC RUH BREST	FC MİNSK	1	01672	2,20	2,75	2,50	01679	3,90	3,20	1,38	01682	1,75	4,25	1,85	01683	4,10	3,20	4,70	3,70	11,00	4,40	01690	1,50	1,85	01691	1,15	2,95		01763	1,67	1,67	01764	2,30	1,65	3,45	4,90	01770	2,75	1,80	3,05	01777	1,25	2,55	01785	3,45	11,00	23,00	4,40	3,85	4,90	22,00	11,00	4,10
F	BELA	16:00	C	1		ISLOCH	SLAVİA MOZYR	1	01927	1,90	2,75	3,00	01937	3,25	3,10	1,48	01940	1,60	4,25	2,05	01941	3,65	3,20	5,50	3,15	12,00	5,40	01944	1,52	1,85	01945	1,18	2,90		01948	1,70	1,65	01949	2,35	1,65	3,40	4,80	01950	2,40	1,80	3,50	01967	1,25	2,50	01969	2,90	11,00	25,00	3,95	3,85	5,80	20,00	11,00	5,20
F	BELA	18:00	C	1	1	VİTEBSK	FC DİNAMO BREST		01975	4,30	3,00	1,52	01979	1,75	2,80	2,50	01982	2,55	4,20	1,42	01983	7,00	3,30	2,75	9,25	17,00	2,65	01986	1,45	1,95	01987	1,15	3,15		01990	1,95	1,48	02016	2,15	1,65	3,70	4,90	02017	4,80	1,80	2,05	02020	1,22	2,60	02022	8,25	13,00	20,00	7,75	3,95	3,20	35,00	12,00	2,25
F	BELA	20:00	C	1		BATE BORİSOV	TORPEDO BELAZ ZHODİNO	1	02028	1,35	3,35	5,30	02031	2,05	2,85	2,00	02034	1,30	4,40	2,80	02045	2,70	3,85	9,25	2,15	17,00	11,00	02067	1,58	1,75	02068	1,20	2,75		02071	1,90	1,48	02075	2,45	1,65	3,20	4,80	02083	1,80	1,95	5,50	02133	1,28	2,40	02140	1,85	13,00	40,00	3,05	4,70	10,00	18,00	15,00	10,00
F	NİKU20	21:30		3		ART JALAPA U20	REAL ESTELİ U20																																																		
F	NİKU20	21:30		3		CHİNANDEGA U20	CD OCOTAL U20																																																		
F	NİKU20	21:30		3		DİRİANGEN U20	REAL MADRİZ U20																																																		
F	NİKU20	21:30		3		LAS SABANAS CF U20	JUVENTUS U20																																																		
F	NİKU20	21:30		3		MANAGUA U20	CD WALTER FERRETTİ U20																																																		
F	NİKAP	00:00		3		ART MUNİCİPAL JALAPA	REAL ESTELİ																																																		
F	NİKAP	00:00		3		CHİNANDEGA FC	CD OCOTAL																																																		
F	NİKAP	00:00		3		DİRİANGEN FC	REAL MADRİZ																																																		
F	NİKAP	00:00		3		LAS SABANAS CF	JUVENTUS FC																																																		
F	NİKAP	00:00		3		MANAGUA FC	CD WALTER FERRETTİ																																																		

19 NİSAN PAZAR (+36 OYUN)

S	LİG	SAAT	C	MBS	MS/H	EV SAHİBİ	DEPLASMAN	MS/H	MAÇ SONUCU KOD	1 (01)	0 (02)	2 (03)	HANDİKAPLI MS KOD	1 (01)	0 (02)	2 (03)	İLK GOLÜ KİM ATAR KOD	1 (01)	OLMAZ (02)	2 (03)	MAÇ SONUCU ve ALTI / ÜSTÜ 2,5 KOD	1/A (01)	0/A (02)	2/A (03)	1/Ü (04)	0/Ü (05)	2/Ü (06)	ALTI / ÜSTÜ 2,5 KOD	ALT (01)	ÜST (02)	ALTI / ÜSTÜ 3,5 KOD	ALT (01)	ÜST (02)	A/Ü T.SAYI	KARŞILIKLI GOL KOD	VAR (01)	YOK (02)	TOPLAM GOL SAYISI KOD	0-1 (01)	2-3 (02)	4-5 (03)	6+ (04)	İLK YARI SONUCU KOD	1 (01)	0 (02)	2 (03)	İLK YARI 1,5 A/Ü KOD	ALT (01)	ÜST (02)	İLK YARI / MAÇ SONUCU KOD	1/1 (01)	1/0 (02)	1/2 (03)	0/1 (04)	0/0 (05)	0/2 (06)	2/1 (07)	2/0 (08)	2/2 (09)
F	TAYPL	11:00		3		HANG YUEN FC	TAİCHUNG FUTURO FC																																																		
F	TAYPL	11:00		3		MİNG CHUAN UNİVERSİTY	NATİONAL TAİWAN UNİVERSİT																																																		
F	TAYPL	11:00		3		TAİNAN CİTY FC	TAİWAN POWER COMPANY																																																		
F	TAYPL	11:00		3		TAİPEİ TATUNG	FC TAİCHENG LİONS																																																		

Minimum Bahis Sayısı (MBS): MBS, Minimum Bahis Sayısı'nın kısaltmasıdır. Bir kuponda oynamanız gereken maç / oyun sayısını ifade eder. Kuponun geçerli olabilmesi için, kombinasyonda yer alan en büyük MBS değeri kadar maç / oyun yer almalıdır.

Bankolu Sistem oyunu: Sistem alanı işaretlenirken, banko seçilen oyunlar da toplam sistem sayısına dahil edilir. Örneğin; 3 adet oyun banko seçilmişse ve aralarında MBS'si 4 olan bir maç yoksa, bankolardan oluşan bir kolon oluşturmak için sistem 3 işaretlenmelidir.

Bankolu Sistem oyun mantığında ve hesaplamasında herhangi bir değişiklik yoktur. Değişiklik sadece işaretlemededir.

Hiçbir maçta / oyunda ikili tahmin yapılamamaktadır.

Basketbol oyunlarına uzatmalar da dahildir. Örneğin Toplam Sayı Altı/Üstü oyununun sonucu için, maçın normal süresinin berabere bitmesi durumunda geçilecek uzatmalardaki sonuç geçerli olacaktır. Veya Maç Sonucu oyununda, maçın normal süresinin berabere bitmesi durumunda geçilecek uzatmalardaki sonuç geçerli olacaktır.

Futbolda Minimum Bahis Sayısı (MBS) 3 veya 4 olan maçlarda; İlk Yarı/Maç Sonucu oyunu için MBS sayısı 2'ye düşecektir. Minimum Bahis Sayısı 2 olan maçlarda ise MBS sayısı 1'e düşecektir

Basketbolda 'Maç Sonucu', 'Handikaplı Maç Sonucu' ve 'Maç Sonucu ve Altı/Üstü' oyunlarında tahmin sırasına göre kodlama yapılmalıdır. Tahmin sırasına göre kodlar; Maç Sonucu ve Handikaplı Maç Sonucu oyunlarında 01-02, Maç Sonucu ve Altı/Üstü oyununda ise 01-02-03-04 şeklindedir.

Voleybolda 'Maç Sonucu' ve 'Handikaplı Maç Sonucu' oyunlarında tahmin sırasına göre kodlama yapılmalıdır. Tahmin sırasına göre kodlar; Maç Sonucu ve Handikaplı Maç Sonucu oyunlarında 01-02 şeklindedir.

UYARILAR

- iddaa Oyun Planı"na göre, bir iştirakçiye, bir bilet için ödenecek olan maksimum ikramiye tutarı 500.000 TL.'dir. Belli bir iştirakçinin veya iştirakçi grubunun, söz konusu bahis kabul prosedüründen kaçınmak için aynı ya da benzer bahisler oynaması/biletler oluşturması halinde, Spor Toto Teşkilat Başkanlığı, sözü edilen bahislerin/biletlerin toplamına, 500.000 TL. olarak belirlenen maksimum ikramiye tutarını uygulama hakkına sahiptir.
- Görsel ve yazılı basında açıklanan ve açıklanabilecek oranları ve maç sonuçlarının hatalı yayınlanmasından dolayı Spor Toto Teşkilat Başkanlığı'nın ve Şans Girişim Ortak Girişimi'nin herhangi bir sorumluluğu bulunmamaktadır.
- Programa yeni eklenen maçlar olabilir. Güncel programa www.iddaa.com üzerinden ulaşabilirsiniz.
- Tüm maçların oyun ve oranları değişiklik gösterebilmektedir.

LİG ve KUPA AÇIKLAMALARI

- BELA : Belarus Premier Ligi
- BURPR : Burundi Premier Ligi
- NİKAP : Nikaragua Primera Ligi Kapanış
- NİKU20 : Nikaragua U20 Primera Ligi
- TAYSLP : Tayvan Basketbol Süper Ligi Playofflar
- TAYPL : Tayvan Futbol Premier Ligi