İDDAA.COM ve MOBİL UYGULAMADAN OYNAMA REHBERİ

KAYIT

Kayıt oluşturmak için bayinize cep telefonu numaranızı söyleyin.

SMS'le gelen aktivasyon kodunu bayinize söyleyerek kayıt işlemini tamamlayın.

PARA YÜKLEME

Hesabınıza yüklemek istediğiniz tutarı, nakit olarak bayinize verin.

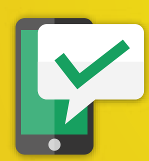

SMS'le gelen aktivasyon kodunu bayinizle paylaşarak yükleme işlemini tamamlayın.

OYUN VE İKRAMİYE

Kayıt işlemi sırasında telefonunuza gelen şifreyle cep telefonu, tablet ya da bilgisayardan iddaa.com veya mobil uygulamadaki hesabınıza giriş yapabilirsiniz.

Yüklediğiniz bakiye tutarında kupon oluşturabilir, kuponlarınızı anlık olarak takip edebilirsiniz.

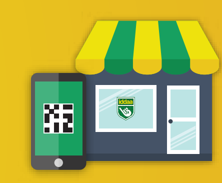

İkramiye ödemenizi; kupon numarası veya QR kodla alabilirsiniz. Veraset ve İntikal Vergisi kanununun belirlediği tutarın üzerindeki ikramiyeleri ise bayiden alınan ödeme fişiyle Garanti bankası ve Ziraat bankasından alabilirsiniz.

iddaa Android iOS indir.iddaa.com

5 MAYIS - 11 MAYIS — İDDAA OYUN PROGRAMI

5 MAYIS SALI (+36 OYUN)

S	LİG	SAAT	C	MBS	MS/H	EV SAHİBİ	DEPLASMAN	MS/H	MAÇ SONUCU KOD	1 (01)	0 (02)	2 (03)	HANDİKAPLI MS KOD	1 (01)	0 (02)	2 (03)	İLK GOLÜ KİM ATAR KOD	1 (01)	OLMAZ (02)	2 (03)	MAÇ SONUCU ve ALTI / ÜSTÜ 2,5 KOD	1/A (01)	0/A (02)	2/A (03)	1/Ü (04)	0/Ü (05)	2/Ü (06)	ALTI / ÜSTÜ 2,5 KOD	ALT (01)	ÜST (02)	ALTI / ÜSTÜ 3,5 KOD	ALT (01)	ÜST (02)	A/Ü T.SAYI	KARŞILIKLI GOL KOD	VAR (01)	YOK (02)	TOPLAM GOL SAYISI KOD	0-1 (01)	2-3 (02)	4-5 (03)	6+ (04)	İLK YARI SONUCU KOD	1 (01)	0 (02)	2 (03)	İLK YARI 1,5 A/Ü KOD	ALT (01)	ÜST (02)	İLK YARI / MAÇ SONUCU KOD	1/1 (01)	1/0 (02)	1/2 (03)	0/1 (04)	0/0 (05)	0/2 (06)	2/1 (07)	2/0 (08)	2/2 (09)
F	TÜRYL	16:30		3		AHAL FC	FC ENERGETİK TÜRKMENBASY	1	04679	1,30	3,60	5,50	04682	1,85	2,95	2,10												04686	1,75	1,60	04687	1,30	2,40		04690	1,80	1,55																						
F	BALF1	21:30		3		ZVEZDA VVS	ARENA																																																				

6 MAYIS ÇARŞAMBA (+36 OYUN)

S	LİG	SAAT	C	MBS	MS/H	EV SAHİBİ	DEPLASMAN	MS/H	MAÇ SONUCU KOD	1 (01)	0 (02)	2 (03)	HANDİKAPLI MS KOD	1 (01)	0 (02)	2 (03)	İLK GOLÜ KİM ATAR KOD	1 (01)	OLMAZ (02)	2 (03)	MAÇ SONUCU ve ALTI / ÜSTÜ 2,5 KOD	1/A (01)	0/A (02)	2/A (03)	1/Ü (04)	0/Ü (05)	2/Ü (06)	ALTI / ÜSTÜ 2,5 KOD	ALT (01)	ÜST (02)	ALTI / ÜSTÜ 3,5 KOD	ALT (01)	ÜST (02)	A/Ü T.SAYI	KARŞILIKLI GOL KOD	VAR (01)	YOK (02)	TOPLAM GOL SAYISI KOD	0-1 (01)	2-3 (02)	4-5 (03)	6+ (04)	İLK YARI SONUCU KOD	1 (01)	0 (02)	2 (03)	İLK YARI 1,5 A/Ü KOD	ALT (01)	ÜST (02)	İLK YARI / MAÇ SONUCU KOD	1/1 (01)	1/0 (02)	1/2 (03)	0/1 (04)	0/0 (05)	0/2 (06)	2/1 (07)	2/0 (08)	2/2 (09)
F	BALFV	21:30		3		VOLAT CAPİTAL	CURVA NORD																																																				

KISA KOD İLE NASIL OYNANIR?

1 Cep telefonu, tablet ya da bilgisayardan ister iddaa.com'a ister iddaa mobil uygulamasına girin.

2 Program üzerinden tahminlerinizi işaretleyerek kuponunuzu hazırlayın. Kayıt işlemi veya üye girişi yapmanız gerekmez.

3 "KISA KOD İLE OYNA" butonuna tıklayın.

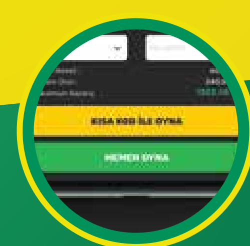

4 Bayinize, oluşan altı haneli kısa kodu söyleyerek ya da QR kodu göstererek kolayca oynayın ve biletinizi alın.

iddaa Android iOS indir.iddaa.com

7 MAYIS PERŞEMBE (+36 OYUN)

S	LİG	SAAT	C	MBS	MS/H	EV SAHİBİ	DEPLASMAN	MS/H	MAÇ SONUCU KOD	1 (01)	0 (02)	2 (03)	HANDİKAPLI MS KOD	1 (01)	0 (02)	2 (03)	İLK GOLÜ KİM ATAR KOD	1 (01)	OLMAZ (02)	2 (03)	MAÇ SONUCU ve ALTI / ÜSTÜ 2,5 KOD	1/A (01)	0/A (02)	2/A (03)	1/Ü (04)	0/Ü (05)	2/Ü (06)	ALTI / ÜSTÜ 2,5 KOD	ALT (01)	ÜST (02)	ALTI / ÜSTÜ 3,5 KOD	ALT (01)	ÜST (02)	A/Ü T.SAYI	KARŞILIKLI GOL KOD	VAR (01)	YOK (02)	TOPLAM GOL SAYISI KOD	0-1 (01)	2-3 (02)	4-5 (03)	6+ (04)	İLK YARI SONUCU KOD	1 (01)	0 (02)	2 (03)	İLK YARI 1,5 A/Ü KOD	ALT (01)	ÜST (02)	İLK YARI / MAÇ SONUCU KOD	1/1 (01)	1/0 (02)	1/2 (03)	0/1 (04)	0/0 (05)	0/2 (06)	2/1 (07)	2/0 (08)	2/2 (09)
F	BELAP	13:00		3		FC GORODEYA (RZV)	FC MİNSK (RZV)																																																			
F	BELAP	13:00		3		FC SLUTSK (RZV)	ENERGETİK BGU MİNSK (RZV)																																																				

8 MAYIS CUMA (+36 OYUN)

S	LİG	SAAT	C	MBS	MS/H	EV SAHİBİ	DEPLASMAN	MS/H	MAÇ SONUCU KOD	1 (01)	0 (02)	2 (03)	HANDİKAPLI MS KOD	1 (01)	0 (02)	2 (03)	İLK GOLÜ KİM ATAR KOD	1 (01)	OLMAZ (02)	2 (03)	MAÇ SONUCU ve ALTI / ÜSTÜ 2,5 KOD	1/A (01)	0/A (02)	2/A (03)	1/Ü (04)	0/Ü (05)	2/Ü (06)	ALTI / ÜSTÜ 2,5 KOD	ALT (01)	ÜST (02)	ALTI / ÜSTÜ 3,5 KOD	ALT (01)	ÜST (02)	A/Ü T.SAYI	KARŞILIKLI GOL KOD	VAR (01)	YOK (02)	TOPLAM GOL SAYISI KOD	0-1 (01)	2-3 (02)	4-5 (03)	6+ (04)	İLK YARI SONUCU KOD	1 (01)	0 (02)	2 (03)	İLK YARI 1,5 A/Ü KOD	ALT (01)	ÜST (02)	İLK YARI / MAÇ SONUCU KOD	1/1 (01)	1/0 (02)	1/2 (03)	0/1 (04)	0/0 (05)	0/2 (06)	2/1 (07)	2/0 (08)	2/2 (09)
F	BELAP	13:00		3		NEMAN GRODNO (RZV)	FC RUH BREST (RZV)																																																			
F	BELAP	13:00		3		SLAVİA MOZYR (RZV)	TORPEDO ZHODİNO (RZV)																																																			
F	KORE1	13:00	C	1		JEONBUK	SUWON SAMSUNG BLUEWİNGS	1	02073	1,60	3,00	3,75	02077	2,55	2,95	1,67					02083	3,50	3,90	7,50	2,65	15,00	7,50	02085	1,60	1,75	02086	1,20	2,70		02088	1,70	1,62	02090	2,50	1,65	3,20	4,75	02091	2,10	1,90	4,25	02094	1,30	2,40	02096	2,30	12,00	30,00	3,50	4,25	7,25	17,00	12,00	6,75
F	BELA	17:00	C	1		FC SLUTSK	FC BGU MİNSK	1	02651	1,85	2,85	3,05	02657	3,15	3,00	1,52	02663	1,58	4,30	2,10	02664	3,50	3,30	5,50	3,05	12,00	5,60	02666	1,50	1,85	02667	1,15	2,95		02669	1,70	1,62	02670	2,30	1,65	3,45	4,90	02671	2,40	1,80	3,60	02675	1,25	2,50	02678	2,80	11,00	28,00	3,80	3,90	5,80	20,00	12,00	5,20
F	BELA	19:00	C	1		FC GORODEYA	FC MİNSK	1	02698	2,25	2,60	2,55	02701	4,25	3,15	1,35	02703	1,80	4,00	1,90	02705	3,90	2,90	4,30	4,20	13,00	4,80	02707	1,40	2,05	02717	1,12	3,25		02719	1,80	1,55	02723	2,00	1,65	4,00	5,00	02724	2,85	1,70	3,15	02728	1,20	2,75	02729	3,70	11,00	23,00	4,30	3,55	4,75	22,00	11,00	4,30

9 MAYIS CUMARTESİ (+36 OYUN)

S	LİG	SAAT	C	MBS	MS/H	EV SAHİBİ	DEPLASMAN	MS/H	MAÇ SONUCU KOD	1 (01)	0 (02)	2 (03)	HANDİKAPLI MS KOD	1 (01)	0 (02)	2 (03)	İLK GOLÜ KİM ATAR KOD	1 (01)	OLMAZ (02)	2 (03)	MAÇ SONUCU ve ALTI / ÜSTÜ 2,5 KOD	1/A (01)	0/A (02)	2/A (03)	1/Ü (04)	0/Ü (05)	2/Ü (06)	ALTI / ÜSTÜ 2,5 KOD	ALT (01)	ÜST (02)	ALTI / ÜSTÜ 3,5 KOD	ALT (01)	ÜST (02)	A/Ü T.SAYI	KARŞILIKLI GOL KOD	VAR (01)	YOK (02)	TOPLAM GOL SAYISI KOD	0-1 (01)	2-3 (02)	4-5 (03)	6+ (04)	İLK YARI SONUCU KOD	1 (01)	0 (02)	2 (03)	İLK YARI 1,5 A/Ü KOD	ALT (01)	ÜST (02)	İLK YARI / MAÇ SONUCU KOD	1/1 (01)	1/0 (02)	1/2 (03)	0/1 (04)	0/0 (05)	0/2 (06)	2/1 (07)	2/0 (08)	2/2 (09)
F	KORE2	07:30		2		JEJU UNİTED	SEOUL E-LAND																																																		
F	KORE1	08:00		2		ULSAN HORA-I	SANGJU SANGMU PHOENİX	1	02102	1,55	3,20	3,90	02105	2,40	2,95	1,75					02108	3,50	4,25	8,25	2,45	15,00	7,50	02111	1,65	1,70	02112	1,25	2,60		02115	1,67	1,65	02116	2,65	1,65	3,00	4,75	02117	2,00	1,95	4,25	02120	1,30	2,30	02123	2,20	12,00	30,00	3,40	4,60	7,50	17,00	12,50	7,00
F	KORE2	10:00		3		SUWON CİTY	DAEJEON CİTİ																																																		
F	KORE1	10:30	C	1	1	INCHEON UNİTED FC	DAEGU FC		02141	2,75	2,85	2,00	02204	1,45	3,10	3,40					02223	5,75	3,60	4,25	5,25	12,50	3,50	02235	1,55	1,80	02236	1,18	2,80		02283	1,65	1,67	02284	2,40	1,65	3,30	4,75	02285	3,30	1,85	2,50	02306	1,25	2,45	02307	4,60	12,00	20,00	5,50	4,00	4,00	25,00	10,00	3,00
F	BELAP	13:00		3		DİNAMO BREST (RZV)	DİNAMO MİNSK (RZV)																																																		
F	BELAP	13:00		3		FC ISLOCH (RZV)	BELSHİNA BOBRUJSK (RZV)																																																		
F	BELAP	13:00		3		FC SMOLEVİCHİ (RZV)	BATE BORİSOV (RZV)																																																		
F	BELAP	13:00		3		FC VİTEBSK (RZV)	SHAKHTYOR SOLİGORSK (RZV)																																																		
F	BELPL	13:00		3		FC SMORGON	FC LİDA																																																		
F	KORE1	13:00	C	1		GWANGJU FC	SEONGNAM FC	1	02315	2,20	2,75	2,45	02318	4,00	3,25	1,35					02321	4,60	3,50	5,00	4,00	12,50	4,60	02345	1,50	1,85	02350	1,18	2,90		02352	1,65	1,67	02353	2,35	1,65	3,40	4,75	02419	2,75	1,80	3,00	02424	1,25	2,50	02469	3,50	10,00	22,00	4,50	3,90	4,75	22,00	10,00	4,00
F	BELA	15:00	C	1	1	SLAVİA MOZYR	TORPEDO BELAZ ZHODİNO		02754	2,70	2,75	2,05	02760	1,42	3,05	3,75	02764	2,00	4,10	1,70	02766	4,60	3,05	3,65	5,20	13,00	3,70	02768	1,42	2,00	02769	1,12	3,20		02771	1,80	1,55	02772	2,10	1,65	3,80	4,90	02773	3,35	1,75	2,65	02776	1,22	2,70	02777	4,60	12,00	22,00	5,10	3,65	4,00	25,00	11,00	3,30
F	BELA	17:00	C	1		NEMAN GRODNO	FC RUH BREST	1	02820	2,10	2,60	2,75	02840	4,10	2,95	1,38	02873	1,75	3,75	2,05	02891	3,25	2,70	4,10	4,40	18,00	6,25	02914	1,30	2,35	02988	1,06	3,75		02994	2,00	1,42	02995	1,80	1,67	4,80	5,00	03000	2,85	1,62	3,55	03311	1,15	3,05	03312	3,55	12,00	25,00	3,85	3,30	4,80	23,00	12,00	5,00
F	NİKU20	00:30		3		MANAGUA U20	REAL ESTELİ U20																																																		
F	NİKPP	04:00	C	1		MANAGUA FC	REAL ESTELİ																																																		

10 MAYIS PAZAR (+36 OYUN)

S	LİG	SAAT	C	MBS	MS/H	EV SAHİBİ	DEPLASMAN	MS/H	MAÇ SONUCU KOD	1 (01)	0 (02)	2 (03)	HANDİKAPLI MS KOD	1 (01)	0 (02)	2 (03)	İLK GOLÜ KİM ATAR KOD	1 (01)	OLMAZ (02)	2 (03)	MAÇ SONUCU ve ALTI / ÜSTÜ 2,5 KOD	1/A (01)	0/A (02)	2/A (03)	1/Ü (04)	0/Ü (05)	2/Ü (06)	ALTI / ÜSTÜ 2,5 KOD	ALT (01)	ÜST (02)	ALTI / ÜSTÜ 3,5 KOD	ALT (01)	ÜST (02)	A/Ü T.SAYI	KARŞILIKLI GOL KOD	VAR (01)	YOK (02)	TOPLAM GOL SAYISI KOD	0-1 (01)	2-3 (02)	4-5 (03)	6+ (04)	İLK YARI SONUCU KOD	1 (01)	0 (02)	2 (03)	İLK YARI 1,5 A/Ü KOD	ALT (01)	ÜST (02)	İLK YARI / MAÇ SONUCU KOD	1/1 (01)	1/0 (02)	1/2 (03)	0/1 (04)	0/0 (05)	0/2 (06)	2/1 (07)	2/0 (08)	2/2 (09)
F	KORE2	07:30		2		CHUNGNAM ASAN FC	BUCHEON																																																		
F	KORE1	08:00		2		POHANG STEELERS	BUSAN I PARK	1	02527	1,80	2,85	3,20	02532	3,00	3,00	1,55					02535	3,90	3,60	6,50	3,10	12,50	6,25	02543	1,55	1,80	02544	1,18	2,80		02548	1,67	1,65	02559	2,40	1,65	3,30	4,75	02560	2,30	1,85	3,75	02563	1,25	2,45	02565	2,65	10,00	28,00	3,75	4,00	6,25	20,00	12,00	5,50
F	KORE2	10:00		3		FC ANYANG	ANSAN GREENE																																																		
F	KORE1	10:30	C	1	1	GANGWON FC	FC SEOUL		02580	2,50	2,80	2,15	02586	1,40	3,25	3,75					02593	5,50	3,75	4,75	4,40	12,00	3,60	02595	1,60	1,75	02596	1,20	2,70		02598	1,60	1,75	02606	2,55	1,65	3,10	4,75	02618	3,00	1,85	2,65	02623	1,30	2,40	02624	4,00	10,00	20,00	5,00	4,00	4,50	22,00	10,00	3,30
F	KORE2	12:30		3		GYEONGNAM FC	JEONNAM DRAG																																																		
F	BELA	14:00	C	1		ISLOCH	FC BELSHİNA	1	03319	1,65	2,80	3,85	03322	2,85	2,80	1,62	03344	1,48	3,95	2,50	03360	2,75	3,00	5,90	3,10	18,00	9,00	03435	1,35	2,15	03436	1,10	3,45		03438	2,00	1,42	03460	1,95	1,65	4,20	5,00	03487	2,25	1,70	4,50	03576	1,18	2,85	03577	2,50	12,00	32,00	3,30	3,65	6,75	20,00	13,00	7,50
F	BELPL	14:00		3		FC KHİMİK SVETLOGORSK	SPUTNİK RECHİCA																																																		
F	BELPL	15:00		3		FC OSHMYANY	FC ORSHA																																																		
F	BELA	16:00	C	1	1	VİTEBSK	S. SOLİGORSK		03586	3,65	2,85	1,67	03593	1,62	2,85	2,85	03599	2,35	4,10	1,50	03602	6,00	3,15	3,00	7,50	15,00	2,95	03604	1,42	2,00	03605	1,12	3,20		03607	1,85	1,50	03610	2,10	1,65	3,80	4,90	03611	4,20	1,75	2,25	03614	1,22	2,65	03615	6,75	13,00	20,00	6,50	3,80	3,45	30,00	12,00	2,50
F	BELPL	16:00		3		NAFTAN NOVOPOLOTSK	FC SLONİM																																																		
F	BELPL	17:00		3		FC GOMEL	FK ARSENAL DZERZHİNSK																																																		
F	BELA	18:00		3	1	FC SMOLEVİCHİ	BATE BORİSOV		03621	7,75	3,75	1,22	03625	2,30	2,85	1,70	03641	3,45	4,50	1,20	03646	13,00	4,30	2,35	20,00	25,00	1,90	03650	1,58	1,75	03651	1,20	2,70		03654	2,20	1,35	03655	2,50	1,65	3,15	4,75	03656	7,50	2,00	1,62	03661	1,30	2,35	03676	17,00	20,00	20,00	14,00	5,20	2,75	55,00	15,00	1,62
F	BELPL	18:00		3		FC GRANİT MİKASHEVİCHİ	VOLNA PİNSK																																																		
F	BELA	20:00	C	1		FC DİNAMO BREST	DİNAMO MİNSK	1	03682	2,10	2,65	2,75	03685	3,75	3,10	1,40	03687	1,70	4,10	2,00	03688	3,70	3,00	4,75	3,70	13,00	5,10	03690	1,42	2,00	03691	1,12	3,15		03693	1,75	1,58	03694	2,15	1,65	3,75	4,90	03695	2,65	1,75	3,30	03698	1,22	2,65	03699	3,30	11,00	25,00	4,10	3,65	5,20	20,00	11,00	4,70

11 MAYIS PAZARTESİ (+36 OYUN)

S	LİG	SAAT	C	MBS	MS/H	EV SAHİBİ	DEPLASMAN	MS/H	MAÇ SONUCU KOD	1 (01)	0 (02)	2 (03)	HANDİKAPLI MS KOD	1 (01)	0 (02)	2 (03)	İLK GOLÜ KİM ATAR KOD	1 (01)	OLMAZ (02)	2 (03)	MAÇ SONUCU ve ALTI / ÜSTÜ 2,5 KOD	1/A (01)	0/A (02)	2/A (03)	1/Ü (04)	0/Ü (05)	2/Ü (06)	ALTI / ÜSTÜ 2,5 KOD	ALT (01)	ÜST (02)	ALTI / ÜSTÜ 3,5 KOD	ALT (01)	ÜST (02)	A/Ü T.SAYI	KARŞILIKLI GOL KOD	VAR (01)	YOK (02)	TOPLAM GOL SAYISI KOD	0-1 (01)	2-3 (02)	4-5 (03)	6+ (04)	İLK YARI SONUCU KOD	1 (01)	0 (02)	2 (03)	İLK YARI 1,5 A/Ü KOD	ALT (01)	ÜST (02)	İLK YARI / MAÇ SONUCU KOD	1/1 (01)	1/0 (02)	1/2 (03)	0/1 (04)	0/0 (05)	0/2 (06)	2/1 (07)	2/0 (08)	2/2 (09)
F	BELPL	18:00		3		LOKOMOTİV GOMEL	FC NFK MİNSK																																																		

Minimum Bahis Sayısı (MBS): MBS, Minimum Bahis Sayısı'nın kısaltmasıdır. Bir kuponda oynamanız gereken maç / oyun sayısını ifade eder. Kuponun geçerli olabilmesi için, kombinasyonda yer alan en büyük MBS değeri kadar maç / oyun yer almalıdır.

Bankolu Sistem oyunu: Sistem alanı işaretlenirken, banko seçilen oyunlar da toplam sistem sayısına dahil edilir. Örneğin; 3 adet oyun banko seçilmişse ve aralarında MBS'si 4 olan bir maç yoksa, bankolardan oluşan bir kolon oluşturmak için sistem 3 işaretlenmelidir.

Bankolu Sistem oyun mantığında ve hesaplamasında herhangi bir değişiklik yoktur. Değişiklik sadece işaretlemededir.

Hiçbir maçta / oyunda ikili tahmin yapılamamaktadır.

Basketbol oyunlarına uzatmalar da dahildir. Örneğin Toplam Sayı Altı/Üstü oyununun sonucu için, maçın normal süresinin berabere bitmesi durumunda geçilecek uzatmalardaki sonuç geçerli olacaktır. Veya Maç Sonucu oyununda, maçın normal süresinin berabere bitmesi durumunda geçilecek uzatmalardaki sonuç geçerli olacaktır.

Futbolda Minimum Bahis Sayısı (MBS) 3 veya 4 olan maçlarda; İlk Yarı/Maç Sonucu oyunu için MBS sayısı 2'ye düşecektir. Minimum Bahis Sayısı 2 olan maçlarda ise MBS sayısı 1'e düşecektir

Basketbolda 'Maç Sonucu', 'Handikaplı Maç Sonucu' ve 'Maç Sonucu ve Altı/Üstü' oyunlarında tahmin sırasına göre kodlama yapılmalıdır. Tahmin sırasına göre kodlar; Maç Sonucu ve Handikaplı Maç Sonucu oyunlarında 01-02, Maç Sonucu ve Altı/Üstü oyununda ise 01-02-03-04 şeklindedir.

Voleybolda 'Maç Sonucu' ve 'Handikaplı Maç Sonucu' oyunlarında tahmin sırasına göre kodlama yapılmalıdır. Tahmin sırasına göre kodlar; Maç Sonucu ve Handikaplı Maç Sonucu oyunlarında 01-02 şeklindedir.

UYARILAR

- iddaa Oyun Planı"na göre, bir iştirakçiye, bir bilet için ödenecek olan maksimum ikramiye tutarı 500.000 TL.'dir. Belli bir iştirakçinin veya iştirakçi grubunun, söz konusu bahis kabul prosedüründen kaçınmak için aynı ya da benzer bahisler oynaması/biletler oluşturması halinde, Spor Toto Teşkilat Başkanlığı, sözü edilen bahislerin/biletlerin toplamına, 500.000 TL. olarak belirlenen maksimum ikramiye tutarını uygulama hakkına sahiptir.
- Görsel ve yazılı basında açıklanan ve açıklanabilecek oranları ve maç sonuçlarının hatalı yayınlanmasından dolayı Spor Toto Teşkilat Başkanlığı'nın ve Şans Girişim Ortak Girişimi'nin herhangi bir sorumluluğu bulunmamaktadır.
- Programa yeni eklenen maçlar olabilir. Güncel programa www.iddaa.com üzerinden ulaşabilirsiniz.
- Tüm maçların oyun ve oranları değişiklik gösterebilmektedir.

LİG ve KUPA AÇIKLAMALARI

- BELA : Belarus Premier Ligi
- BALFV : Belarus AFL Vysshaya Ligi – 35 dakikalık 2 devreden oynanacaktır.
- BALF1 : Belarus AFL 1.Lig - 35 dakikalık 2 devreden oynanacaktır.
- BELAP : Belarus Rezerv Ligi
- BELPL : Belarus Pervaya Ligi
- KORE1 : Kore K-Lig 1
- KORE2 : Kore K-Lig 2
- NİKPP : Nikaragua Primera Ligi Kapanış Play-offlar
- NİKU20 : Nikaragua U20 Primera Ligi
- TÜRYL : Türkmenistan Yokary Ligi